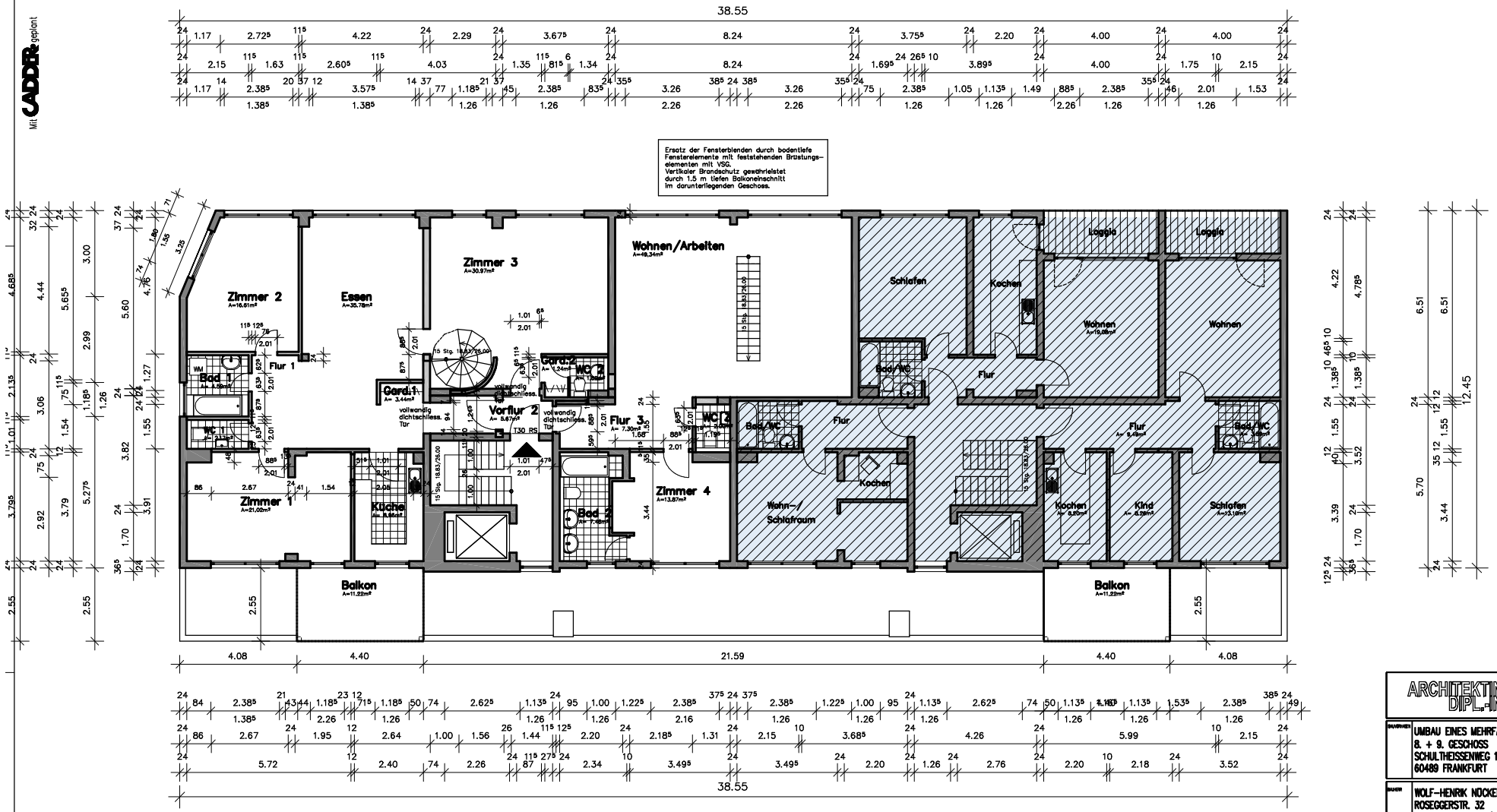

Ergänzungsantrag

8. OBERGESCHOSS

M:1:100/150

- Bestand
- Abbruch
- Neu

ARCHITEKTIN DIPL.-ING. A. RESCH

BAUVORHABEN: UMBAU EINES MEHRFAMILIENWOHNHAUSES
8. + 9. GESCHOSS – Fenster und Dach
SCHULTHEISSENWEG 105
60489 FRANKFURT

BAUHERR: WOLF-HENRIK NOCKELL
ROSEGGERSTR. 32
60320 FRANKFURT/M.

PLANUNG: ARCHITEKTIN DIPL.ING.
ANKE RESCH
HANAUER LANDSTR. 41 B
63457 HANAU

ZEICHNUNG: 8. OBERGESCHOSS

BEARBEITET	GEPRÜFT	DATUM	MAÄSTAB/DATUM	BLATT-NR.
AR			07/2006	08
			1:100/150	