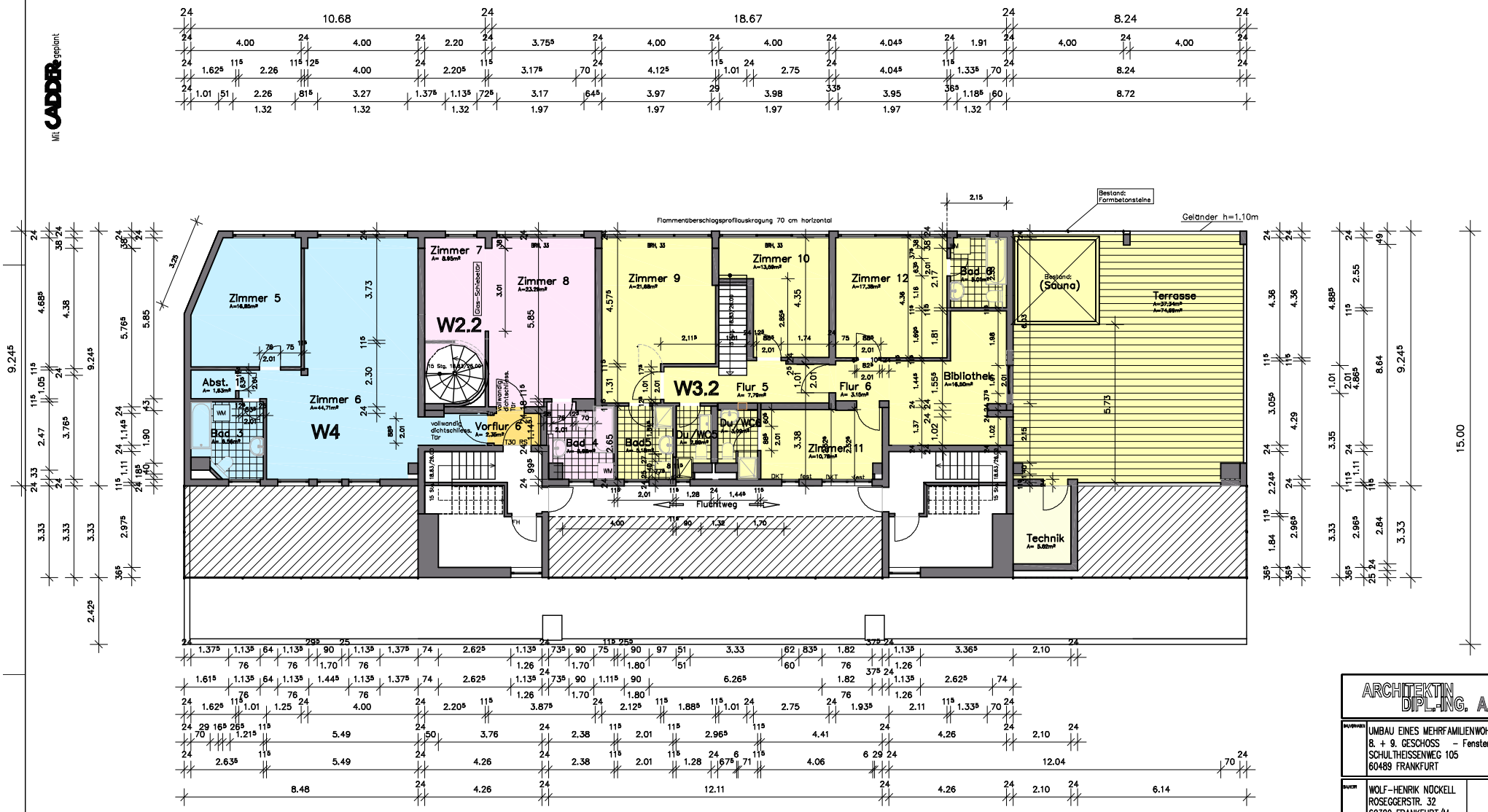

IST-Stand -25.09.10

9. OBERGESCHOSS

M:1:100/200

ARCHITEKTIN DIPL.-ING. A. RESCH

BAUVORHABEN: UMBAU EINES MEHRFAMILIENWOHNHAUSES
8. + 9. GESCHOSS – Fenster und Doch
SCHULTHEISSENWEG 105
60489 FRANKFURT

BAUHERR: WOLF-HENRIK NÜCKELL
ROSEGGERSTR. 32
60320 FRANKFURT/M.

PLANUNG: ARCHITEKTIN DIPL.ING.
ANKE RESCH
HANAUER LANDSTR. 41 B
63457 HANAU

DARSTELLUNG: 9. OBERGESCHOSS

GEZEICHNET	GEPRÜFT	DATUM	BAUABTLANDSTATUS	PLAN-NR.
gr		04.09.2007	07/2006	