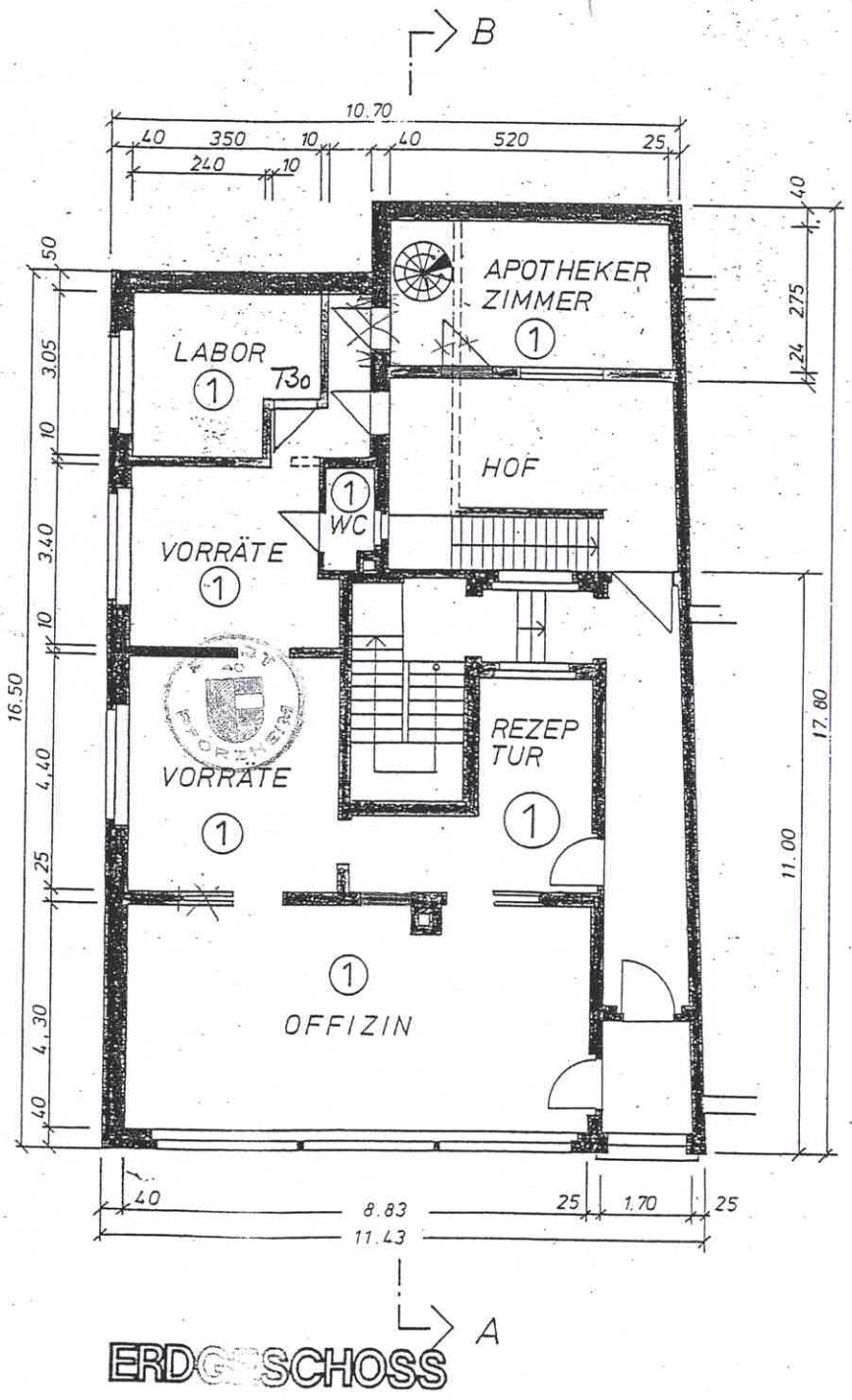

ANTRAG AUF
ABGESCHLOSSENHEITSBESCHEINIGUNG
BAUVORHABEN HAUPTSTR. 111; 75181 PFHM

BAUHERR DR. GERHARD SABATHIL

WERNER BOGER FREIER ARCHITEKT
75181 PFORZHEIM-EU. - WITTUMSTRASSE 52 - TELEFON 07231/95190

ERDGESCHOSS

MASSTAB 1:100

GEZEICHNET	DATUM	GEPRÜFT	BLATT GR.
PI	12.8.97		A3

DER BAUHERR i.V.

DER ARCHITEKT

Nr. 2