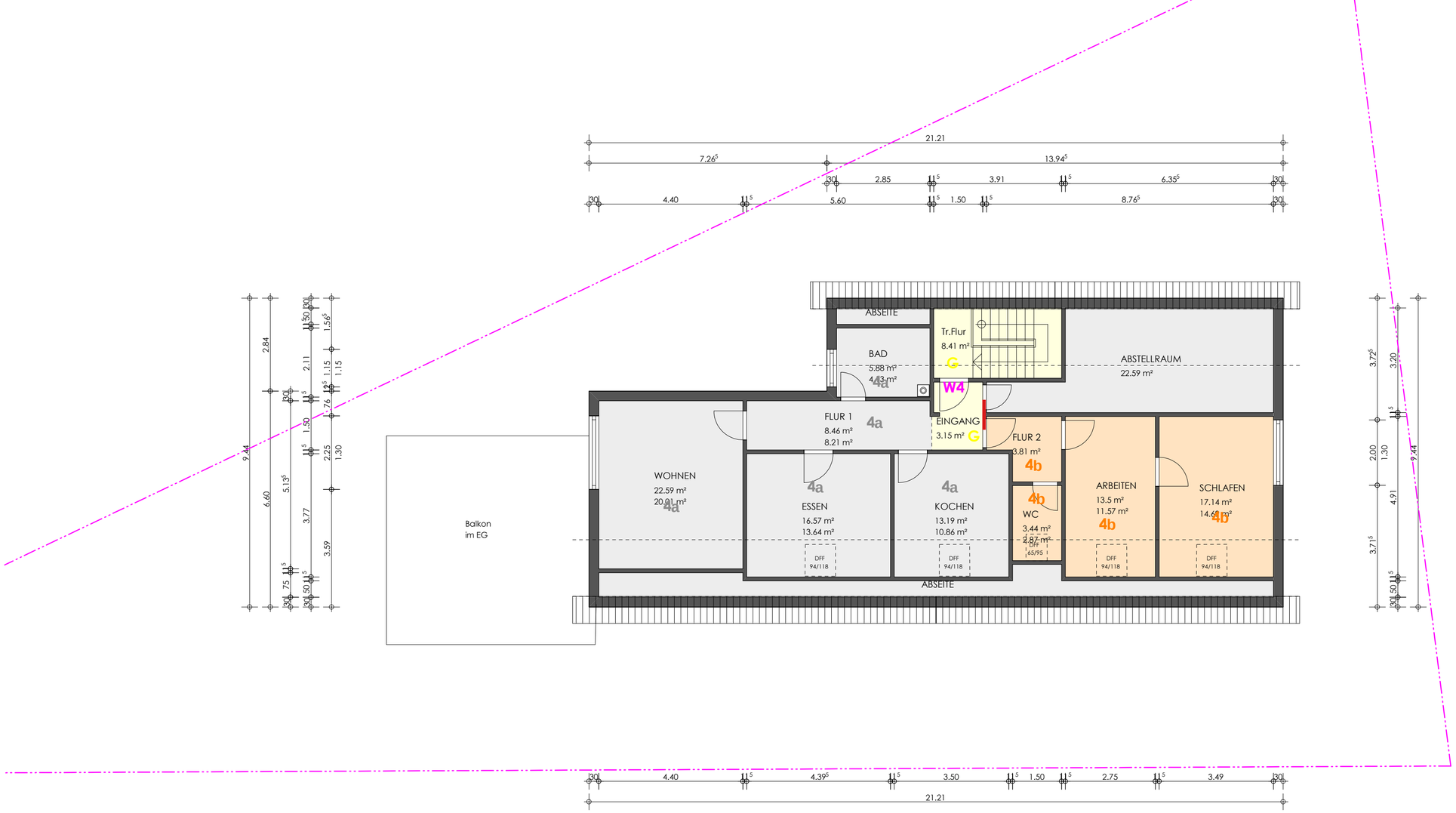

L E G E N D E :

4b	4b = Wohnung 4b
	andere Wohnung
G	G = Gemeinschafts-flächen

ABGESCHLOSSENHEITSPLAN

zur Baugenehmigung vom 26.01.1972

AZ : 719/71 - Landratsamt Lörrach - Baurecht

Bauvorhaben :

Bestand Mehrfamilienwohnhaus mit 4 WE

Bauort :

79541 LÖRRACH-Hauingen
Lingertstraße 18
FlurStk.Nr. 892 + 893 + 892

Bauherr bei Baugenehmigung :

Rudolf MÜLLER

Erwerber :

TS Immobilien Lörrach GmbH
GF : Dr. Jakob Striffler
Kaiser-Joseph-Straße 254
79098 Freiburg im Breisgau

Bauteil :

DACHGESCHOSS

Maßstab :
1 : 100

Datum :
19.09.2024

Pläne wurden nach Baugesuch und Ausführungsplanung im September 2024 erstellt.