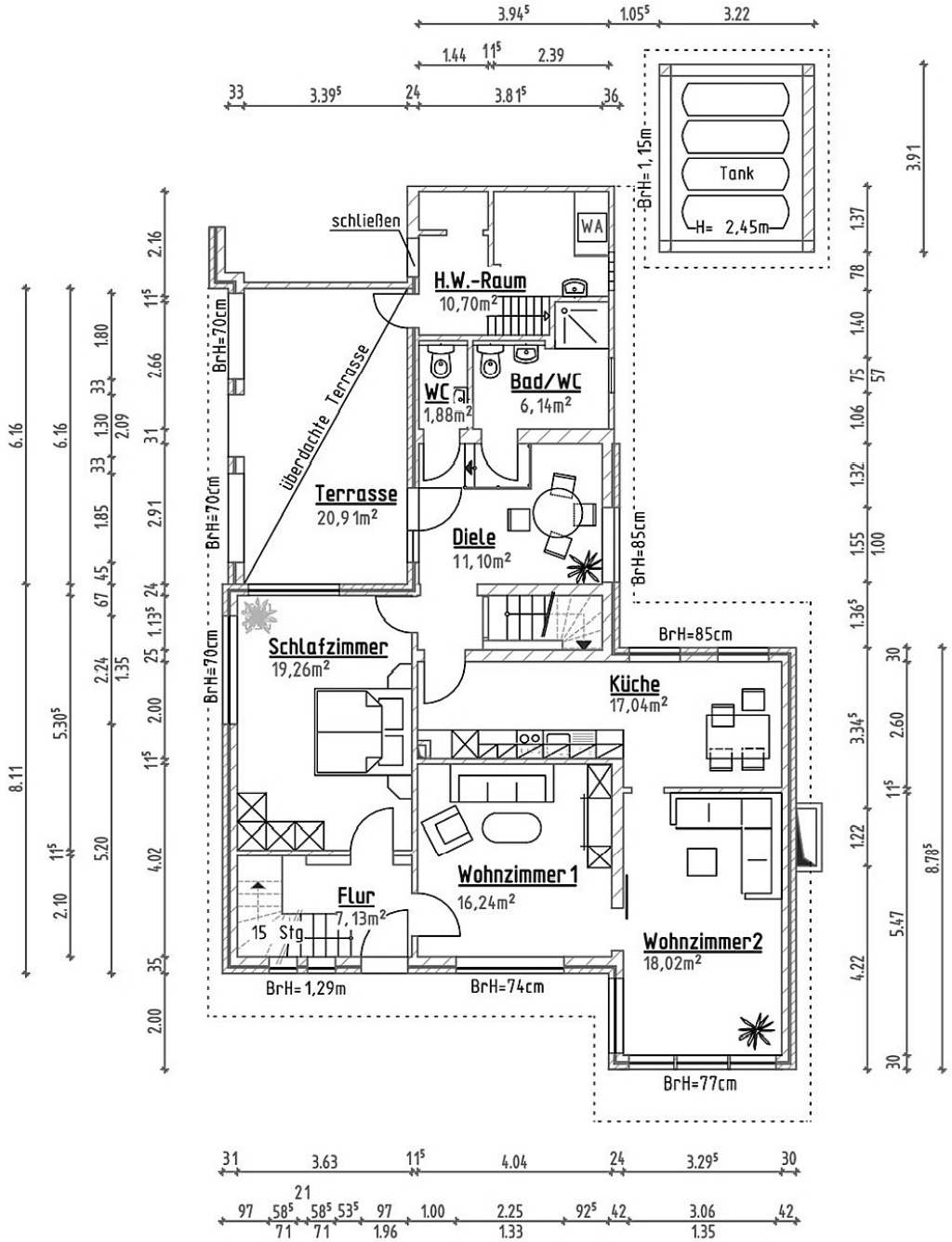

Flächenberechnung EG

Wohnzimmer 1	=	16,24 m²
Wohnzimmer2	=	18,02 m²
Diele	=	11,10 m²
Küche	=	17,04 m²
Schlafzimmer	=	19,26 m²
Flur	=	7,13 m²
Bad-WC	=	6,14 m²
WC	=	1,88 m²
Terrasse	=	20,91 m²
HW-Raum	=	10,70 m²
Gesamt	=	128,42 m²

Der Bauherr:

.....

Der Planverfasser:

.....

Mitglied der Ingenieurkammer-Bau Nordrhein-Westfalen

Dipl.-Ing. für Baustatik und Planung

Ingenieurbüro E. Feldges

[redacted] 1334 Nettetal-Lobberich

Telefon: 02153/6931

Telefax: 02153/13487

Bauherr: [redacted]

Bauvorhaben: [redacted]

Grundriss EG

Maßstab	Plan Nr.	Gezeichnet	Geändert
1:100	01	01.09.2014 S.Ob.	

H/B = 297 / 420 (0.12m²)

Allplan 2014