BESTAND

NEU

ABBRUCH

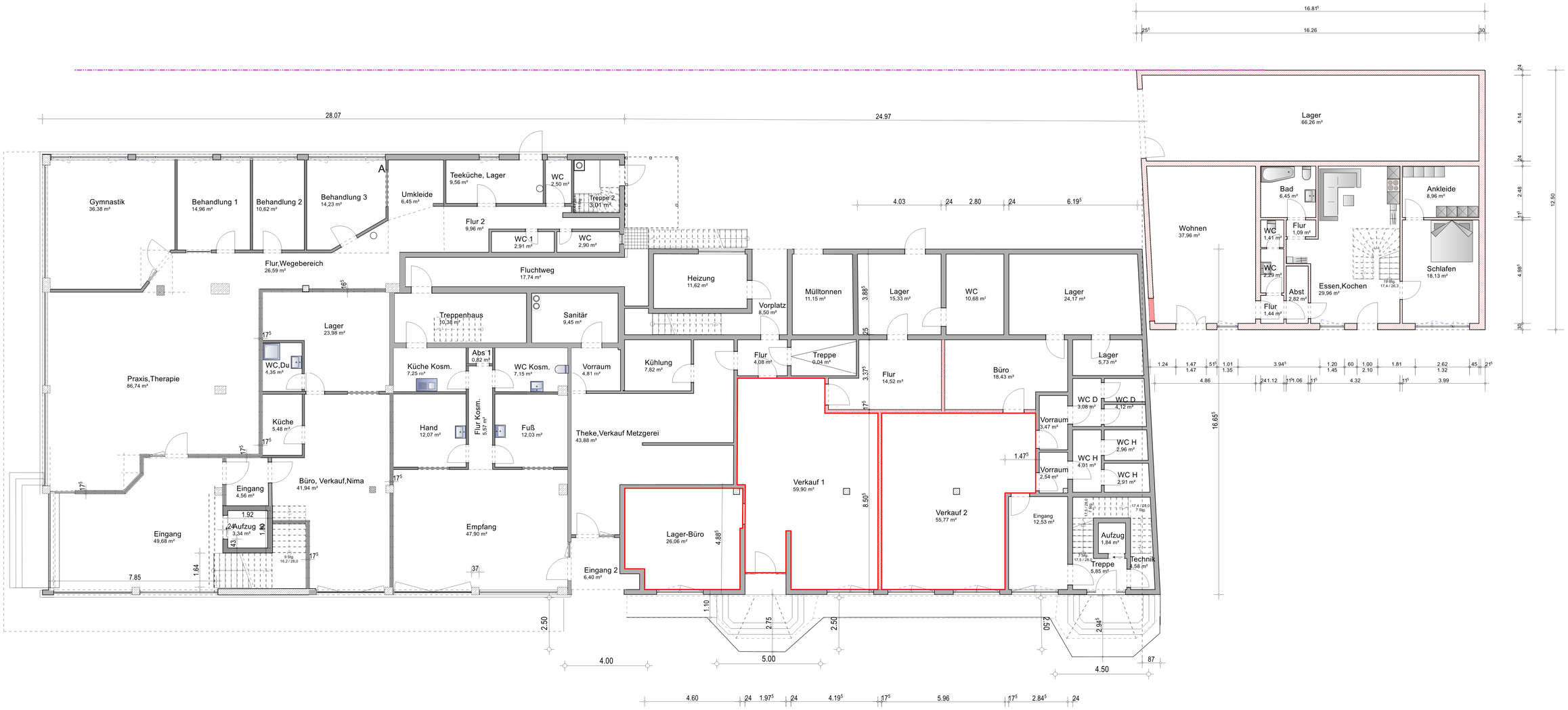

Erdgeschoss 1:100

Büro für Bauplanung und Baustatik
Roland Beetz , Dipl. Ing
Kärcher Strasse 10, 64839 Münster-Altheim
Telefon 06071-34329- Fax 06071-37884

BAUGENEHMIGUNG

PROJEKT:
Nutzungsänderung von Gaststätte zu Verkaufsläden
Hotelzimmer zu Wohnungen und Büro zu Wohnung
Wohnungen und Neubau Staffelgeschoss, Münster, Leibnizstrasse 6
Gemarkung Münster Fl. 13 Nr. 132/1

BAUHERR:
Josef Korkostashvili
Melli-Beese-Straße 10
60486 Frankfurt

PLANINHALT:
Erdgeschoss

25.03.2019
GEZEICHNET: HB

16.03.2022

MASSTAB: 1:100
PLAN NR.:

DER BAUHERR

DER PLANVERFASSER