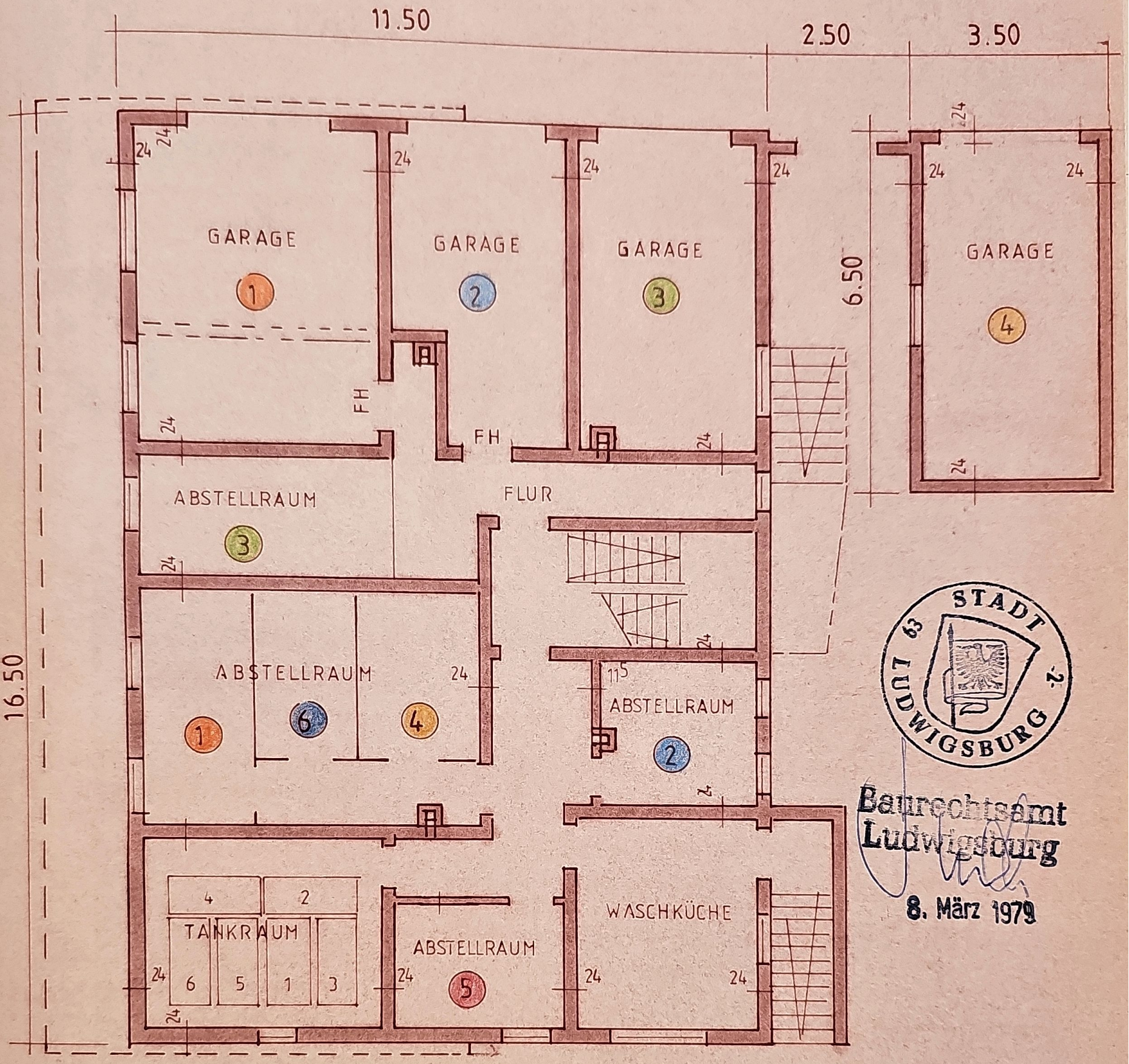

STADT LUDWIGSBURG

Baurechtsamt Ludwigsburg

8. März 1979

GRUNDRISS UNTERGESCHOSS

M. 1:100

LUDWIGSBURG, 26.2.1979

1

EIGENTÜMER:

PLANFERTIGER:

OTTO HÄRLE
FREIER ARCHITEKT
7140 Lbg.-Neckarweihingen