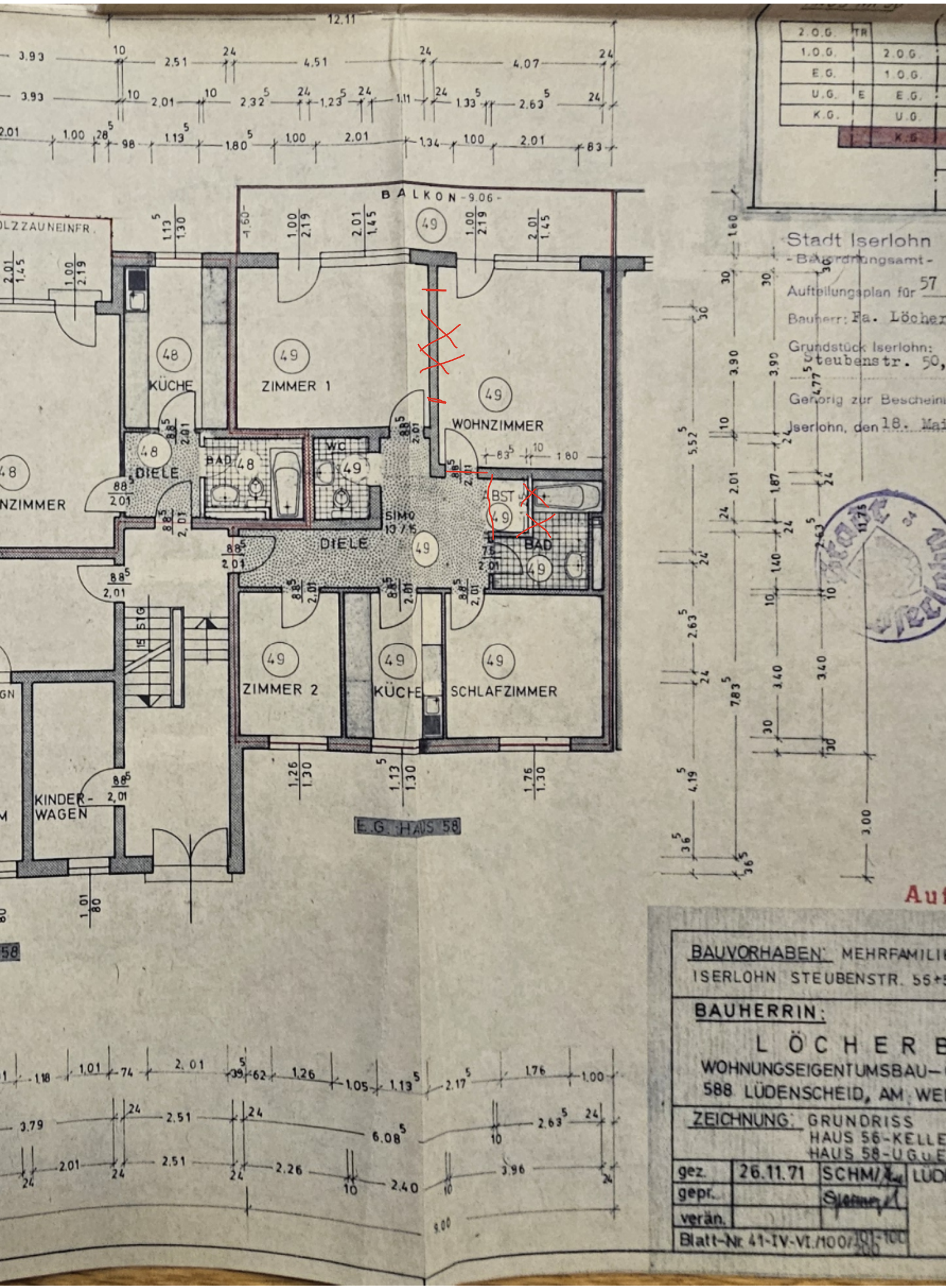
BALKON -9.06-
KÜCHE
ZIMMER 1
WOHNZIMMER
DIELE
BAD
WC
BST
SIMO 13/15
DIELE
BAD
ZIMMER 2
KÜCHE
SCHLAFZIMMER
KINDER-WAGEN
E.G. HAUS 58
Stadt Iserlohn
-Bauordnungsamt-
Aufteilungsplan für 57
Bauherr: Fa. Löcher
Grundstück Iserlohn: Steubenstr. 50,
Gehörig zur Bescheinigung
Iserlohn, den 18. Mai
BAUVORHABEN: MEHRFAMILIEN
ISERLOHN STEUBENSTR. 56+58
BAUHERRIN:
LÖCHER
WOHNUNGSEIGENTUMSBAU-
588 LÜDENSCHEID, AM WE
ZEICHNUNG: GRUNDRISS
HAUS 56-KELLE
HAUS 58-UGUE
gez. 26.11.71 SCHM/
gepr.
verän.
Blatt-Nr. 41-IV-VI/100/