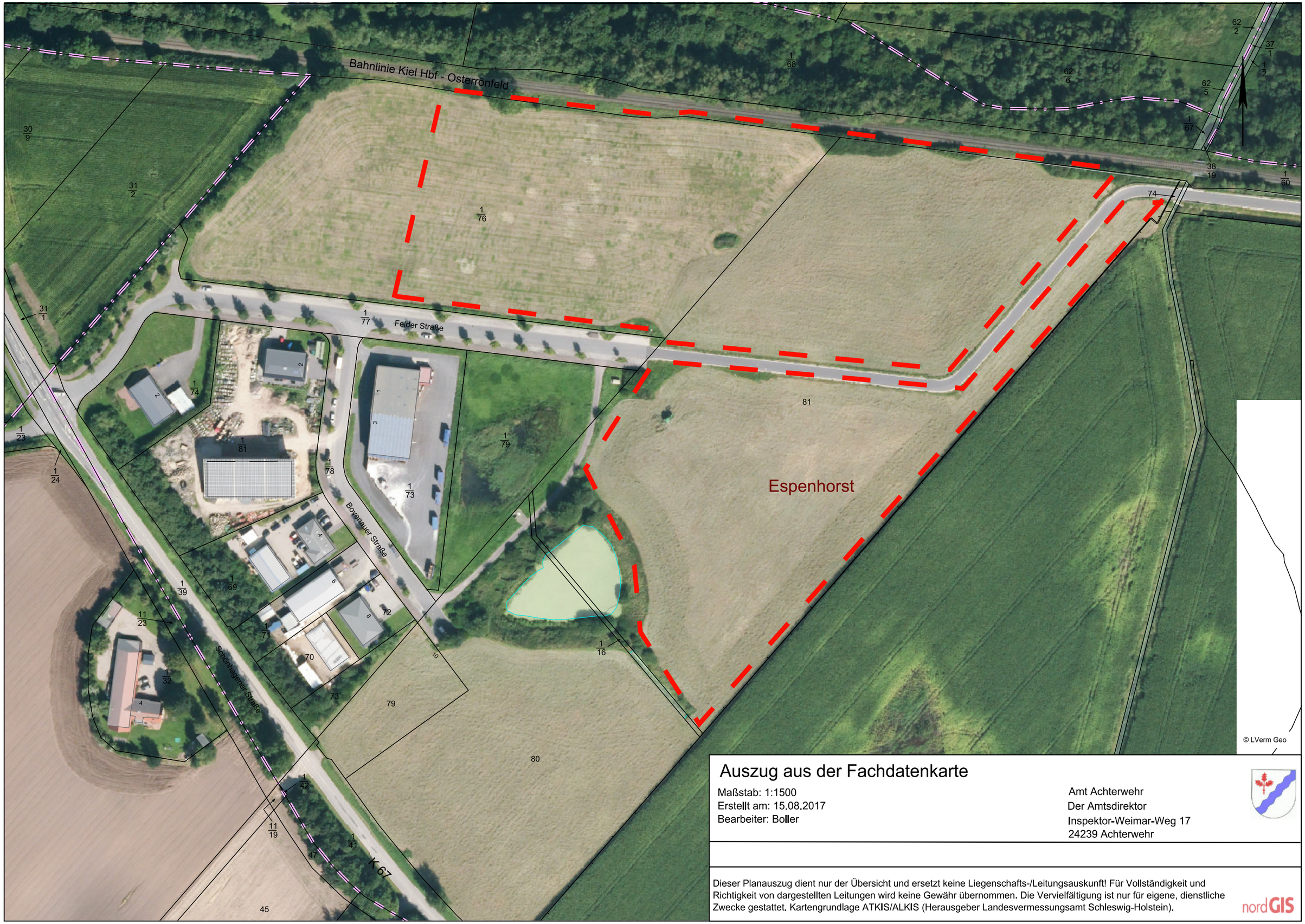

Auszug aus der Fachdatenkarte

Maßstab: 1:1500
Erstellt am: 15.08.2017
Bearbeiter: Boller

Amt Achterwehr
Der Amtsdirektor
Inspektor-Weimar-Weg 17
24239 Achterwehr

Dieser Planauszug dient nur der Übersicht und ersetzt keine Liegenschafts-/Leitungsauskunft! Für Vollständigkeit und Richtigkeit von dargestellten Leitungen wird keine Gewähr übernommen. Die Vervielfältigung ist nur für eigene, dienstliche Zwecke gestattet. Kartengrundlage ATKIS/ALKIS (Herausgeber Landesvermessungsamt Schleswig-Holstein).

nordGIS