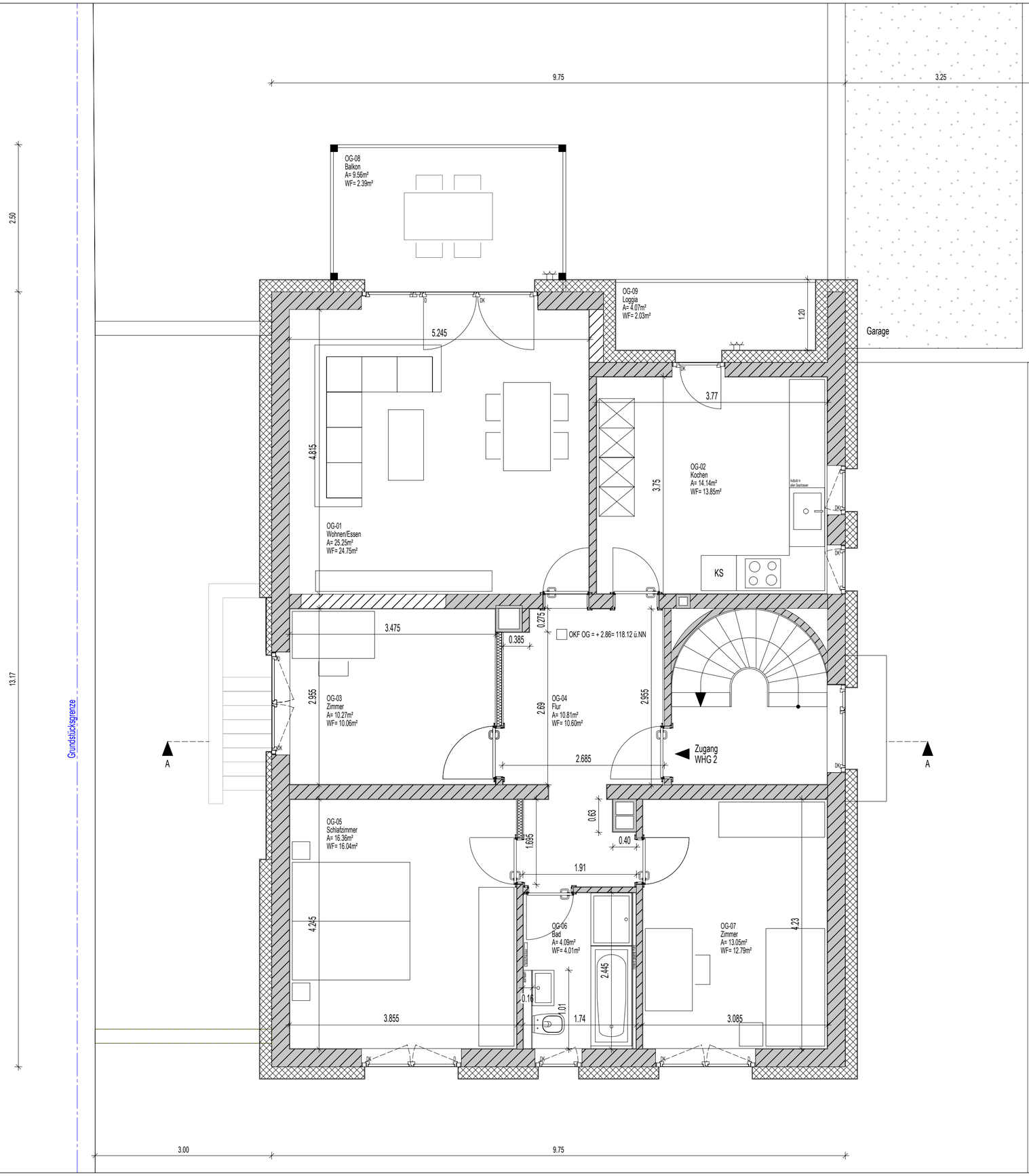


# LEGENDE:

Alle Maße sind am Plan und vor Ort vom ausführenden Unternehmen zu prüfen.
Die Architektenpläne sind mit den Plänen der Fachingenieure (Statiker, Haustechnik) zu vergleichen!
Bei Unstimmigkeiten ist die Bauleitung sofort zu verständigen!
Alle technischen Installationen siehe Pläne Fachingenieur!

Fenster- / Tür- + Brüstungshöhen generell ab FFB!

## Abkürzungen

- Stahlbeton C25/30
- Beton C8/10 (unbewehrt)
- Stahlbetonfertigteile
- HLZ
- Kalksandstein Rohdichte (1,4)
- Kalksandstein Rohdichte (2,0)
- Gasbeton
- Vormauerung (h=1.20m)
- GK-Ständerwand
- Dämmung
- Boden- / Deckendurchbruch
- Wanddurchbruch
- Wandschlitz
- Wandschlitz mit DD / BD

| | |
|---|---|
| AK | Außenkante |
| BD | Bodendurchbruch |
| BA | Bodenablauf |
| BRH | Brüstungshöhe |
| DA | Dachablauf |
| DD | Deckendurchbruch |
| FFB | Fertigfußboden |
| HLSE | Heizung-Lüftung-Sanitär-Elektro |
| OK | Oberkante |
| RFB | Rohfußboden |
| RH | Rohrhülse |
| RR | Regenrohr |
| STG | Steigung |
| SWS | Senkrechter Wandschlitz |
| UK | Unterkante |
| UEZ | Überzug |
| UZ | Unterzug |
| VK | Vorderkante |
| WA | Wandaussparung |
| WD | Wanddurchbruch |
| WDVS | Wärmedämmverbundsystem |
| WWS | Waagrechter Wandschlitz |

- Sichtbeton
- OK RFB
- OK FFB
- Duo
- Mono

±0.00=XXX m üNN=OKF OG Bestand
±0.00=XXX m üNN=OKF OG Neu

## ACHTUNG!

Innenwände nachträglich nach dem Entfernen der Deckenunterstützung Mauern.
( 28 tage, weitgespannte Bauteile nach DIN 1045 )
Sämtliche Fertigteile, Fundamente, Unterzüge nach Angabe der Statik!

| | |
|---|---|
| 1 | 3 |
| 2 | 4 |

1 - Lichte Raumhöhe OK FFB - UK FD
2 - Bezugshöhe OK FFB
3 - Abhanghöhe Decke UK RD - UK FD
4 - Fussbodenaufbau OK RFB - OK FFB

| Index | Datum | Beschreibung |
|---|---|---|
| | | |

| | |
|---|---|
| Bauherrschaft | |
| Bauwerk | |
| Massstab | M 1-50 |
| Format | A2 |
| Datum | |
| Plannummer | |
| Projektstand | |
| Planverfasser | |

**Grundriss Obergeschoss**