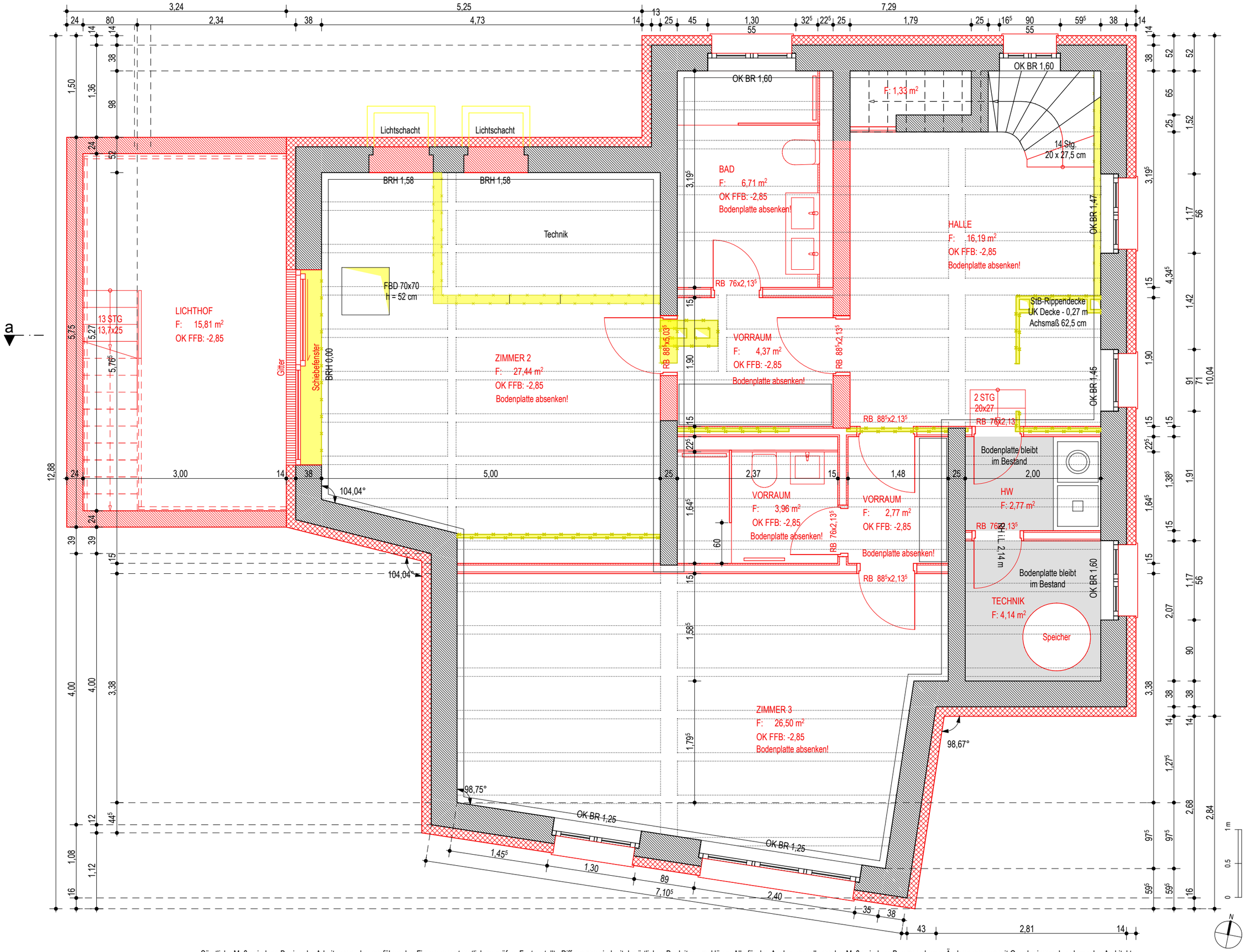

KYL025

A 101

Objekt	Umbau Einfamilienwohnhaus Kyllmannstraße 25, 14109 Berlin-Wannsee
Bauherr	54 Vermögensverwaltung GmbH Grassoweg 7, 14109 Berlin-Wannsee
Architekt	Schürmann Architekten GmbH Fretzdorfer Weg 3, 14165 Berlin-Zehlendorf, Telefon 030.802 81 60

VORABZUG

Grundriss Kellergeschoss

Projektphase		Darstellung	
Ausführung		Planung	
Maßstab	1 : 50	Datum	18.10.2022
Plan	A 101		

Sämtliche Maße sind vor Beginn der Arbeiten von den ausführenden Firmen verantwortlich zu prüfen. Festgestellte Differenzen sind mit der örtlichen Bauleitung zu klären. Alle für den Ausbau grundlegenden Maße sind am Bau zu nehmen. Änderungen nur mit Genehmigung des planenden Architekten.