

Bauaufsichtlich geprüft

Wetzlar, den

25. AUG. 1981

Der Kreisaußschuß des Lahn-Dill-Kreises
Bauaufsichtsbehörde
Im Auftrag

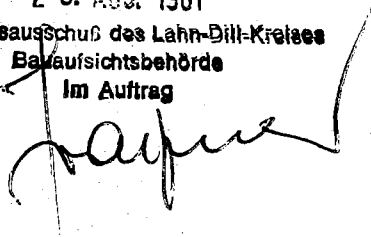

NEUES MAUERWERK

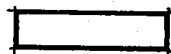

VORH. MAUERWERK

ALLE MASSE SIND AM BAU ZU PRÜFEN!

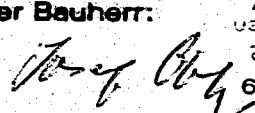
ARCHITEKTUR + INGENIEURBÜRO W. SCHMIDT + PARTNER Leipzigerstraße 11 Oberlempferstraße 12 6270 Idstein-Wörsdorf 6332 Ehringshausen Telefon 0 61 26 / 43 86 Telefon 0 64 40 / 5 77	
Projekt: ANBAU AN VORH. WOHNHAUS IN DER GEMEINDE EHRINGSHAUSEN - KATZENFURT, KIRCHSTRASSE 34, FLUR 10, FL.ST.NR. 94,95	
Bauherr: JOSEF V O H UND EHEFRAU KIRCHSTRASSE 34, 6332 EHRINGSHAUSEN /KATZENF.	
Bearbeitet: B U R K	Maßstab: 1 : 100
GRUNDRISSE, SCHNITT, ANSICHT	
Datum: IM JUNI 1981	
Der Bauherr:	Architekturbüro Willfried Schmidt u. Partner Leipzigerstr. 11 6270 Idstein-Wörsdorf Tel. 0 61 26 / 43 86
	Blatt-Nr. 1

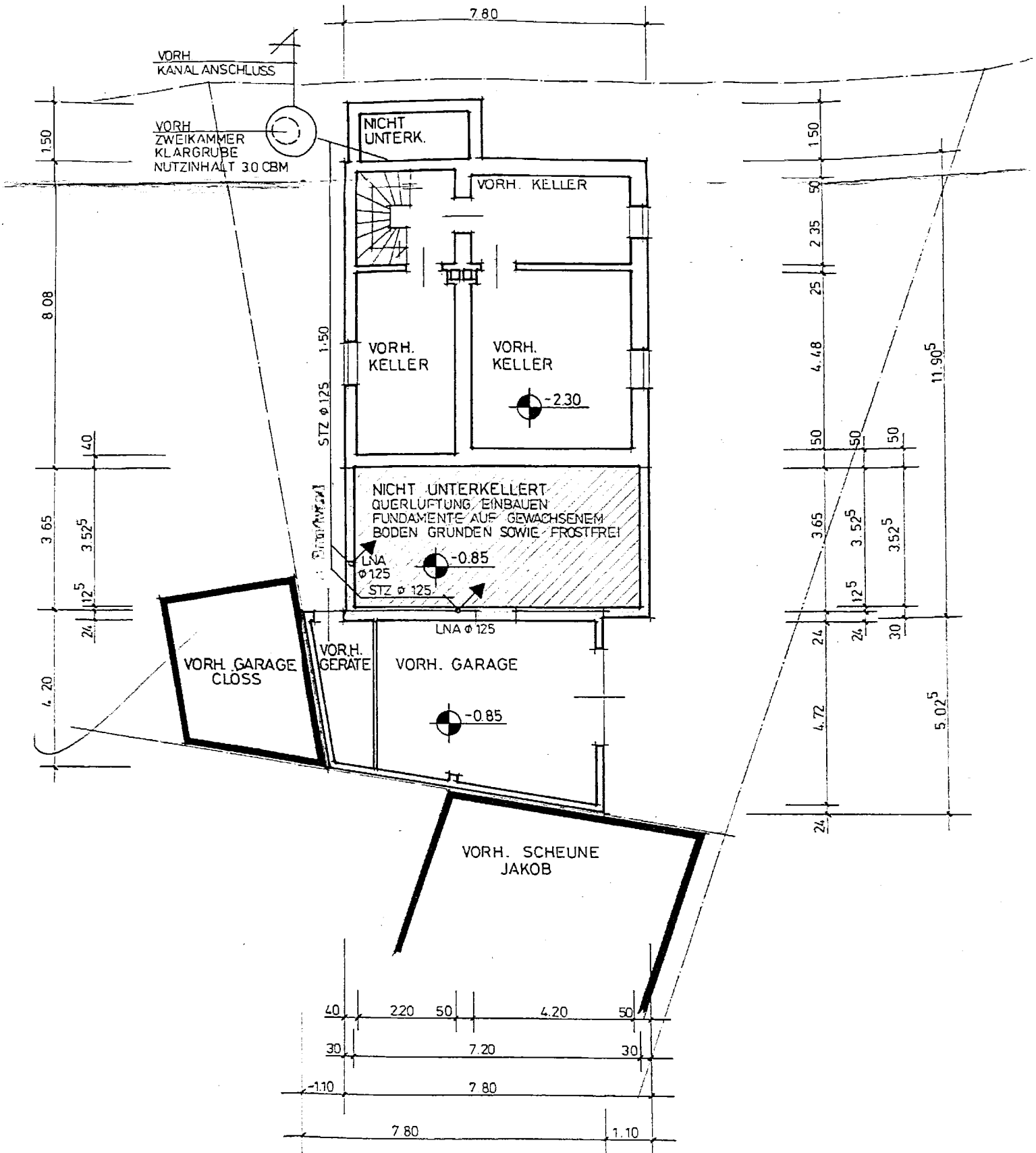

KELLERGESESCHOSS

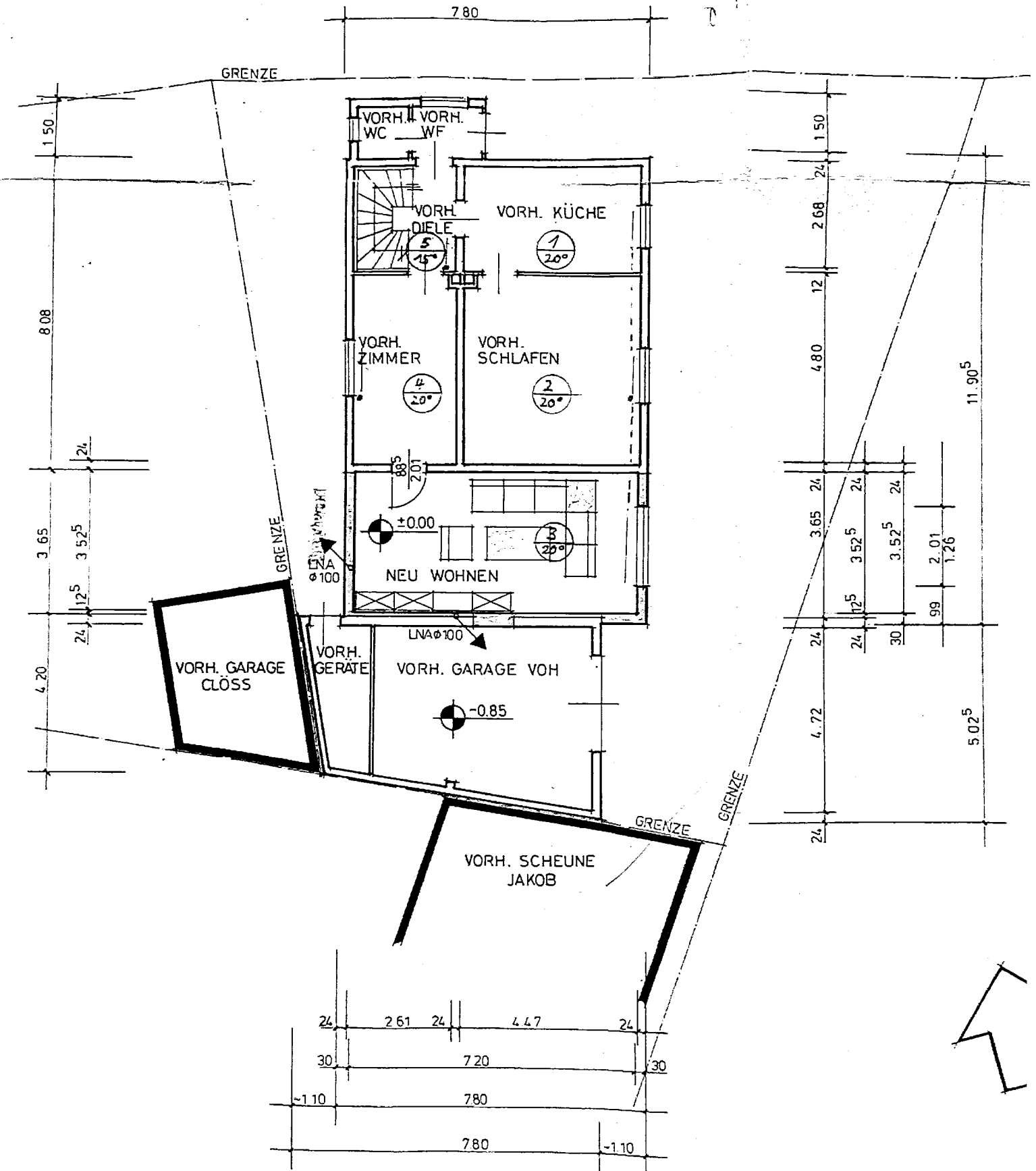

ERDGESCHOSS

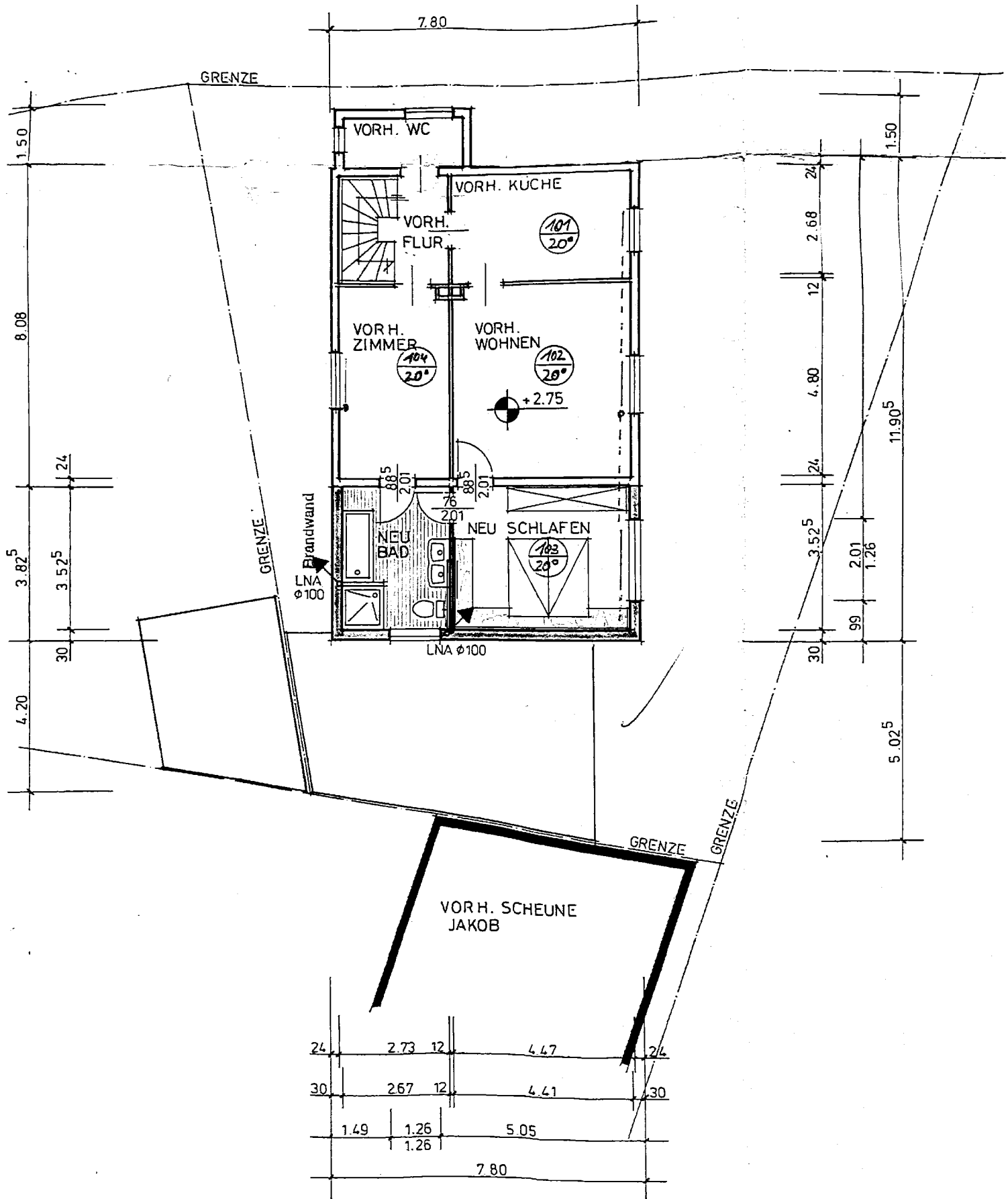

1. OBERGESCHOSS

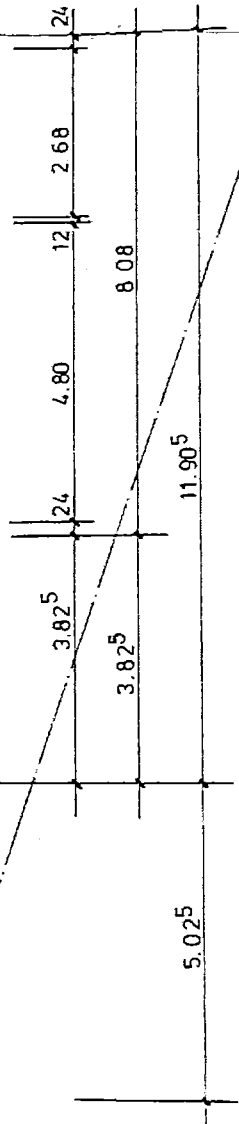
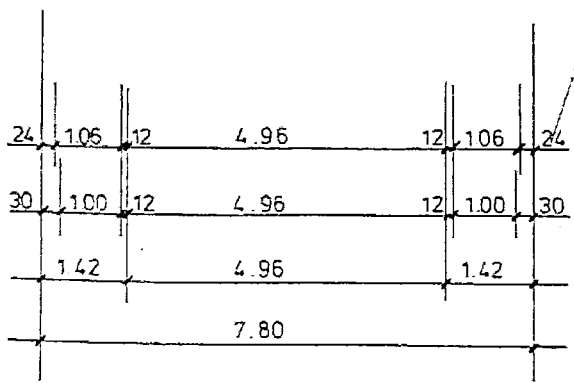
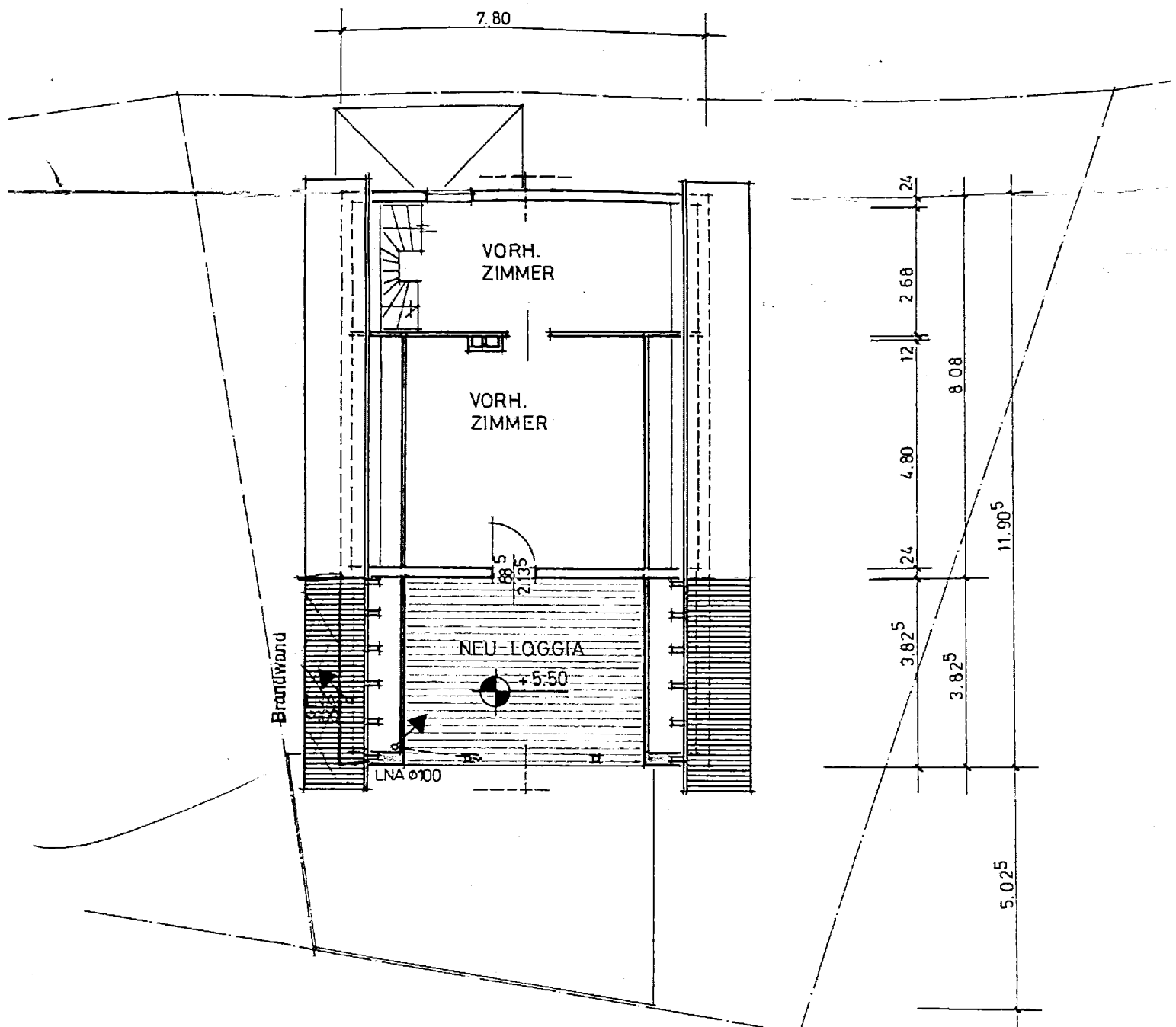

DACHGESCHOSS

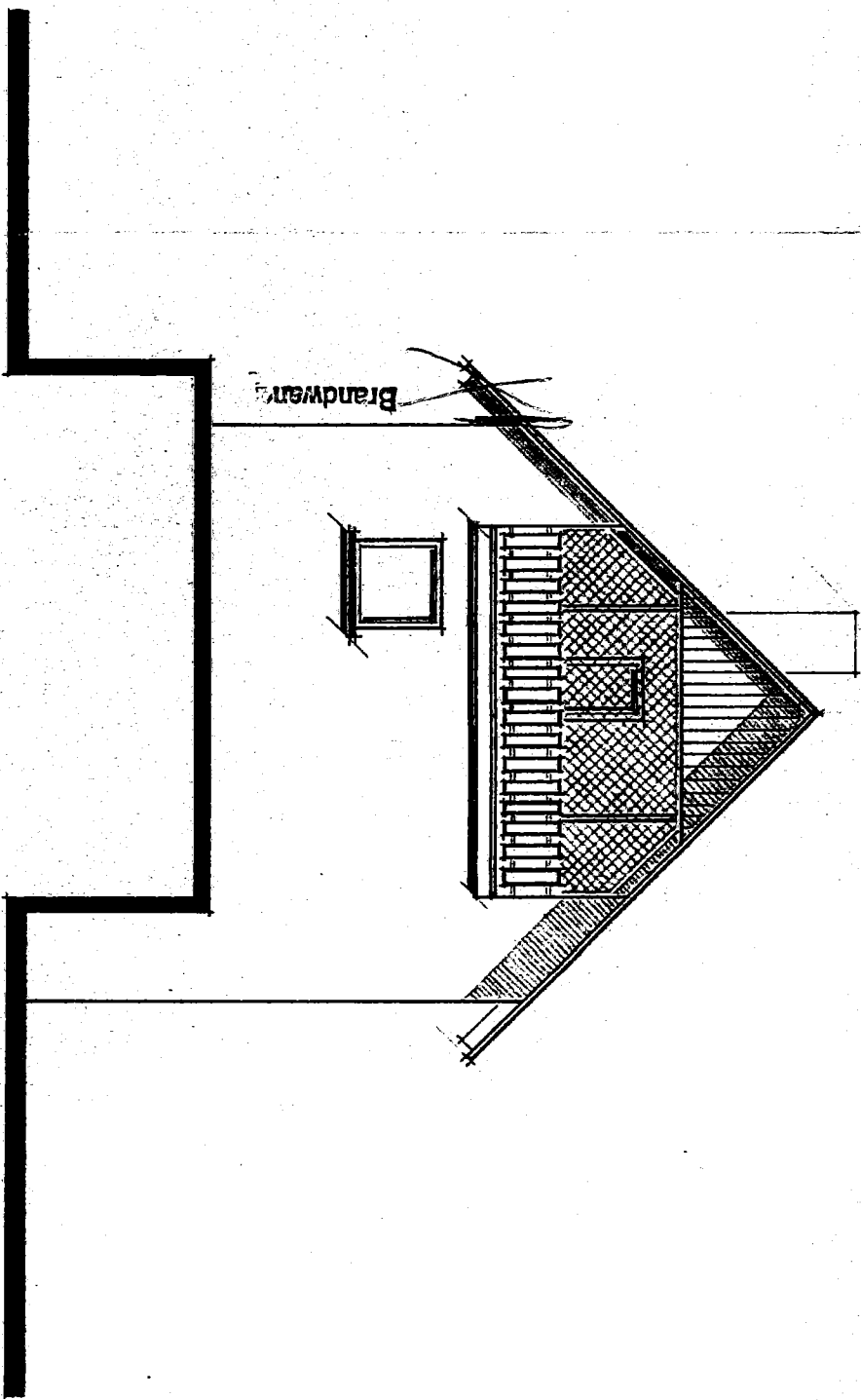

SÜDANSICHT

7.80

4

WESTANSICHT

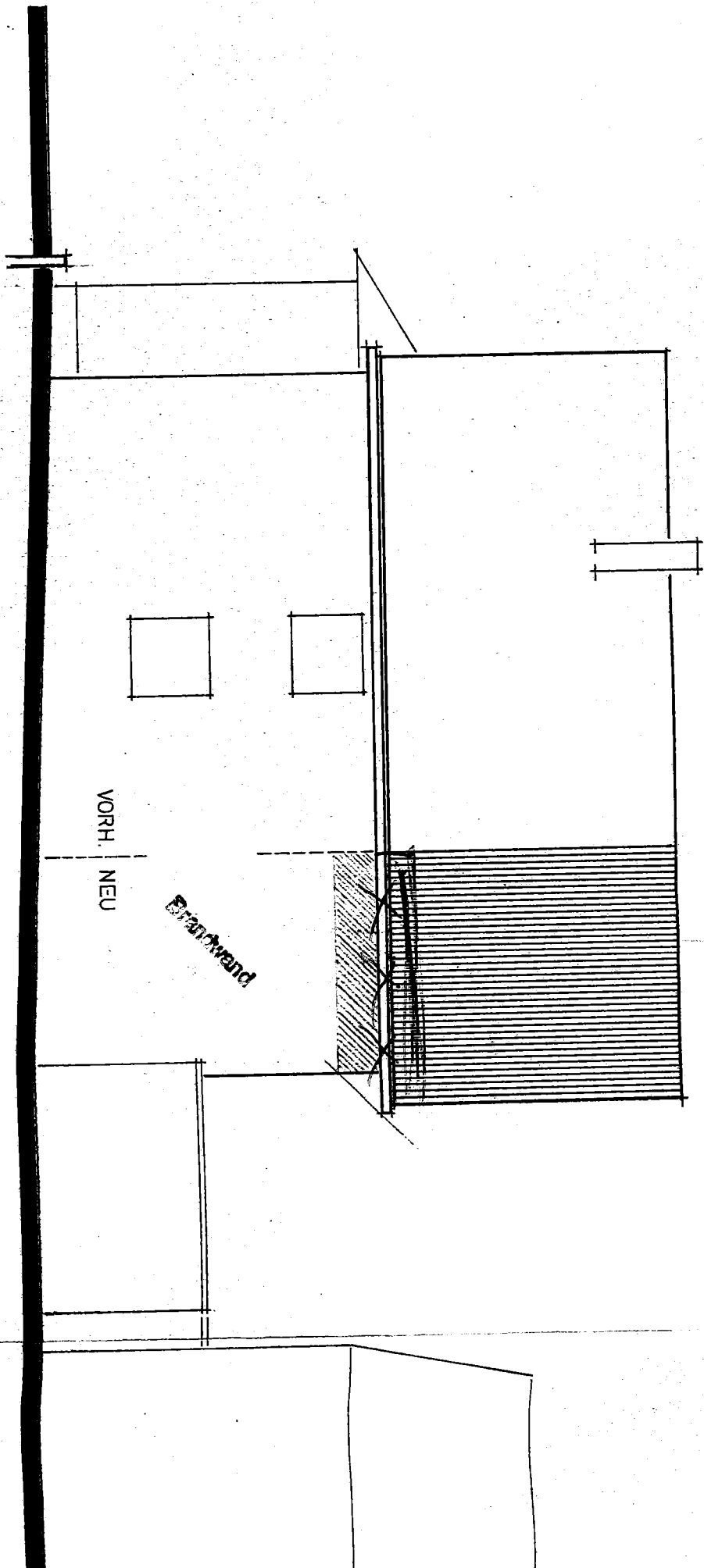

VORH. NEU

Bruchwand

OSWALD

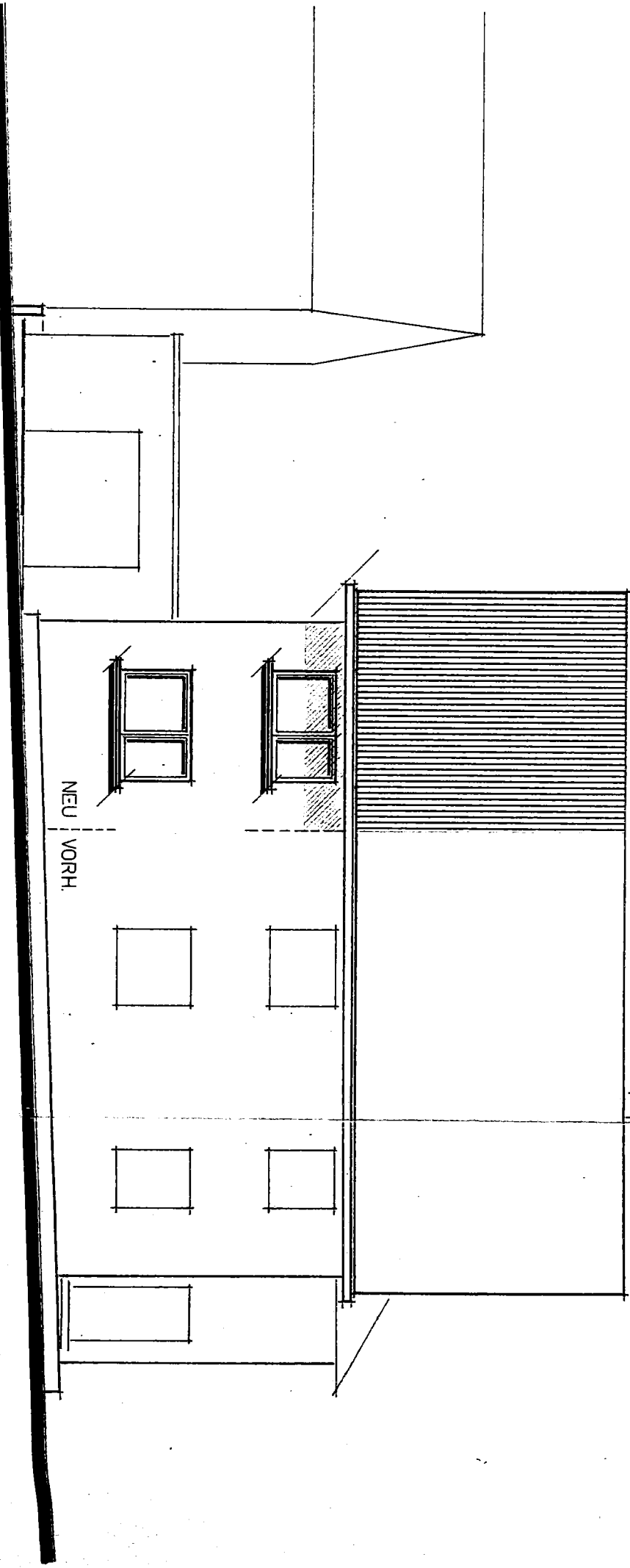

ERDGESCHOSS

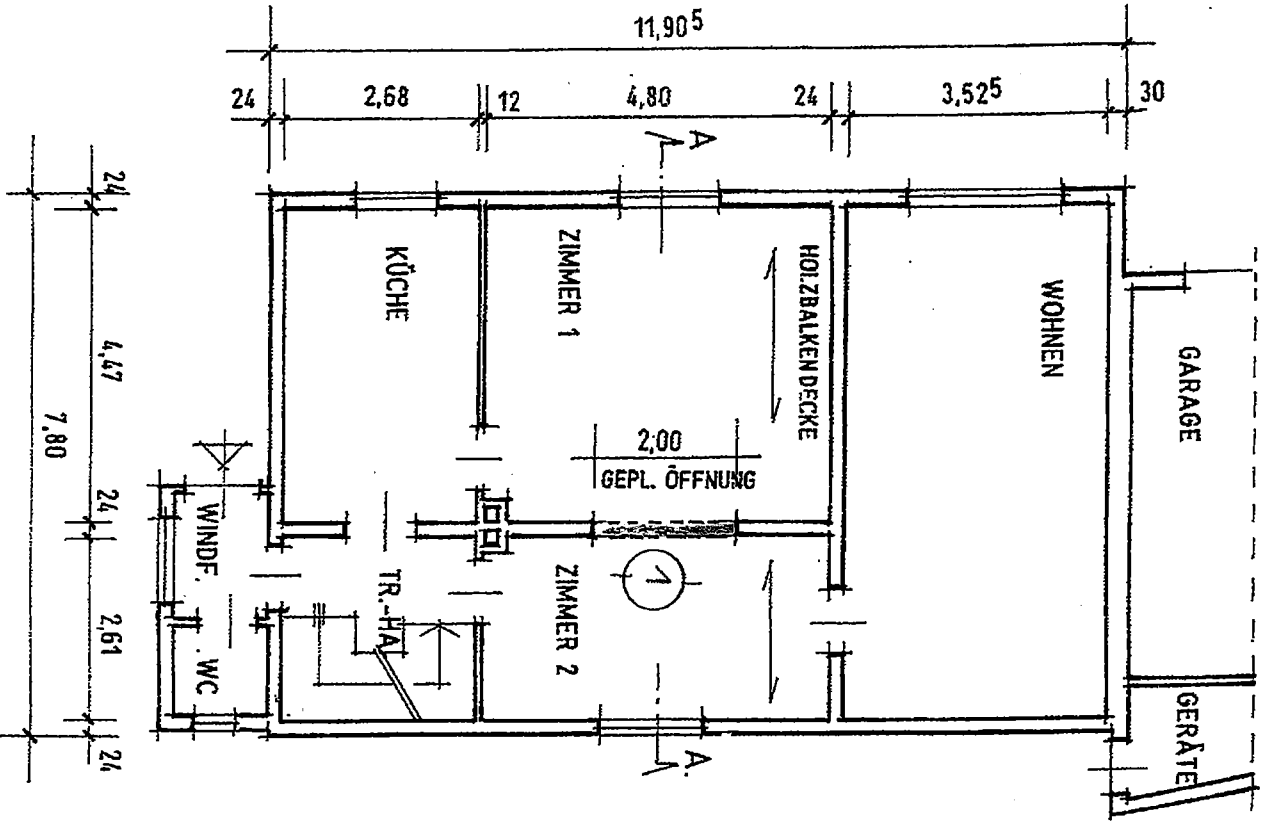

SCHNITT A - A

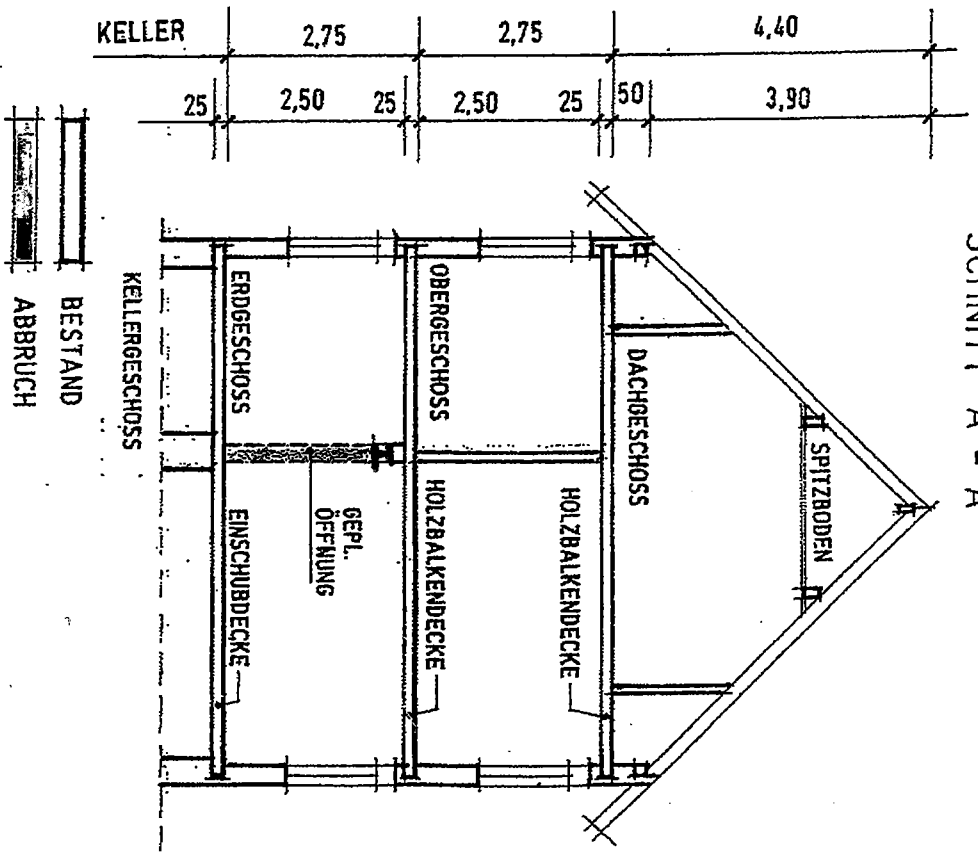

GEPL. ÖFFNUNG IM ERDGESCHOSS

FÜR HERRN ARMIN VOH
 KIRCHSTRASSE 34
 35630 EHRINGSHAUSEN

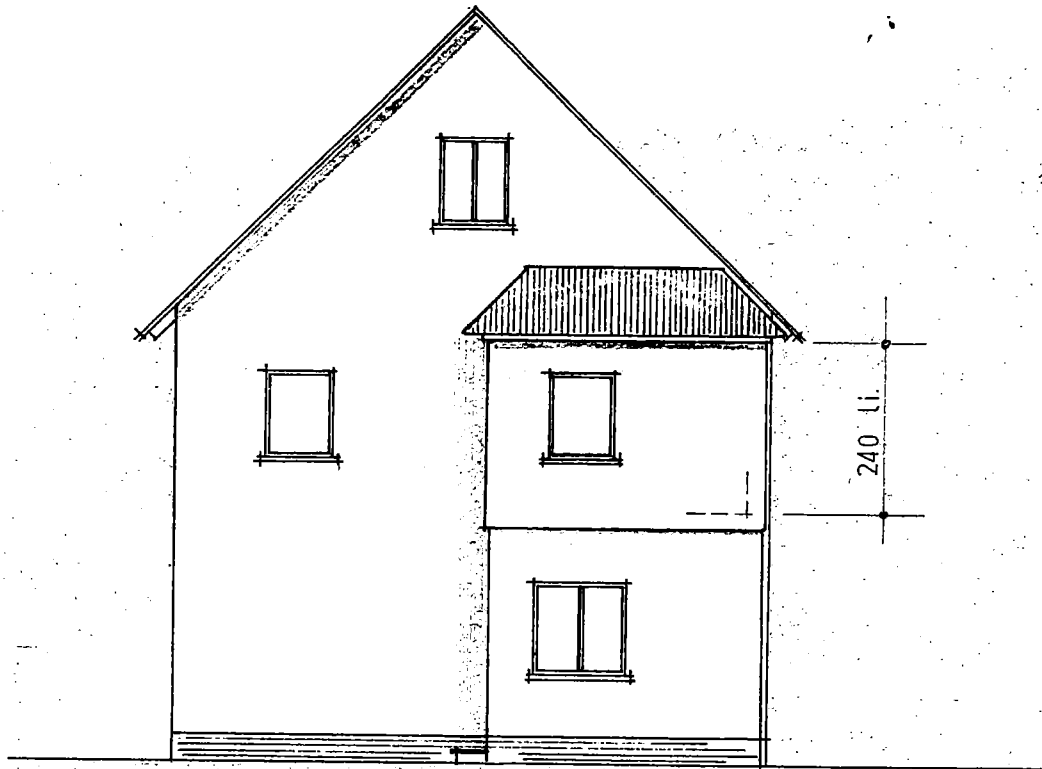

STRASSENANSICHT 1:100

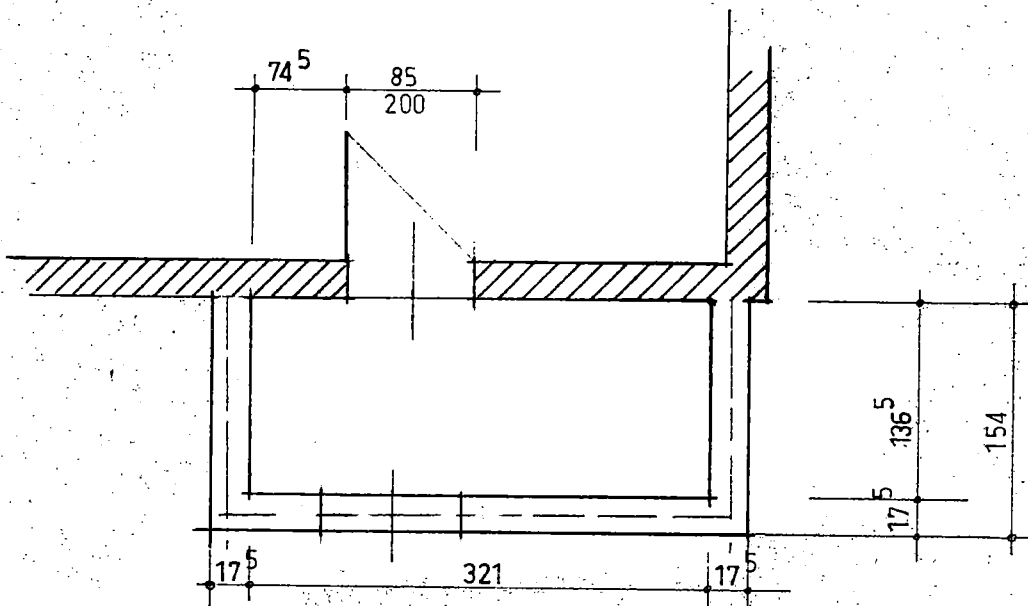

BAD i. OBERGESCHOSS 1:50