Ansicht Süd

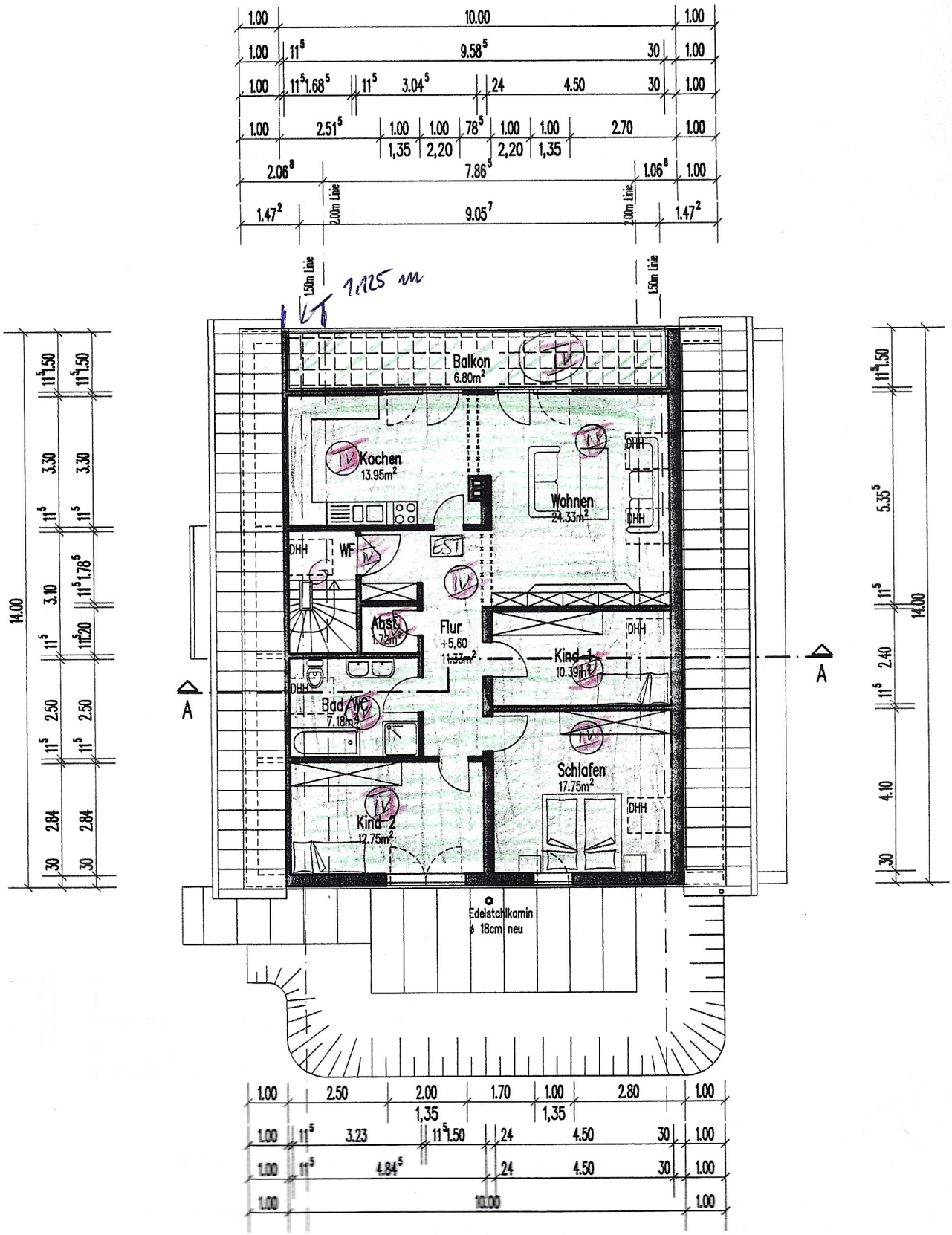

Dachgeschoss Ausbau

[redacted]

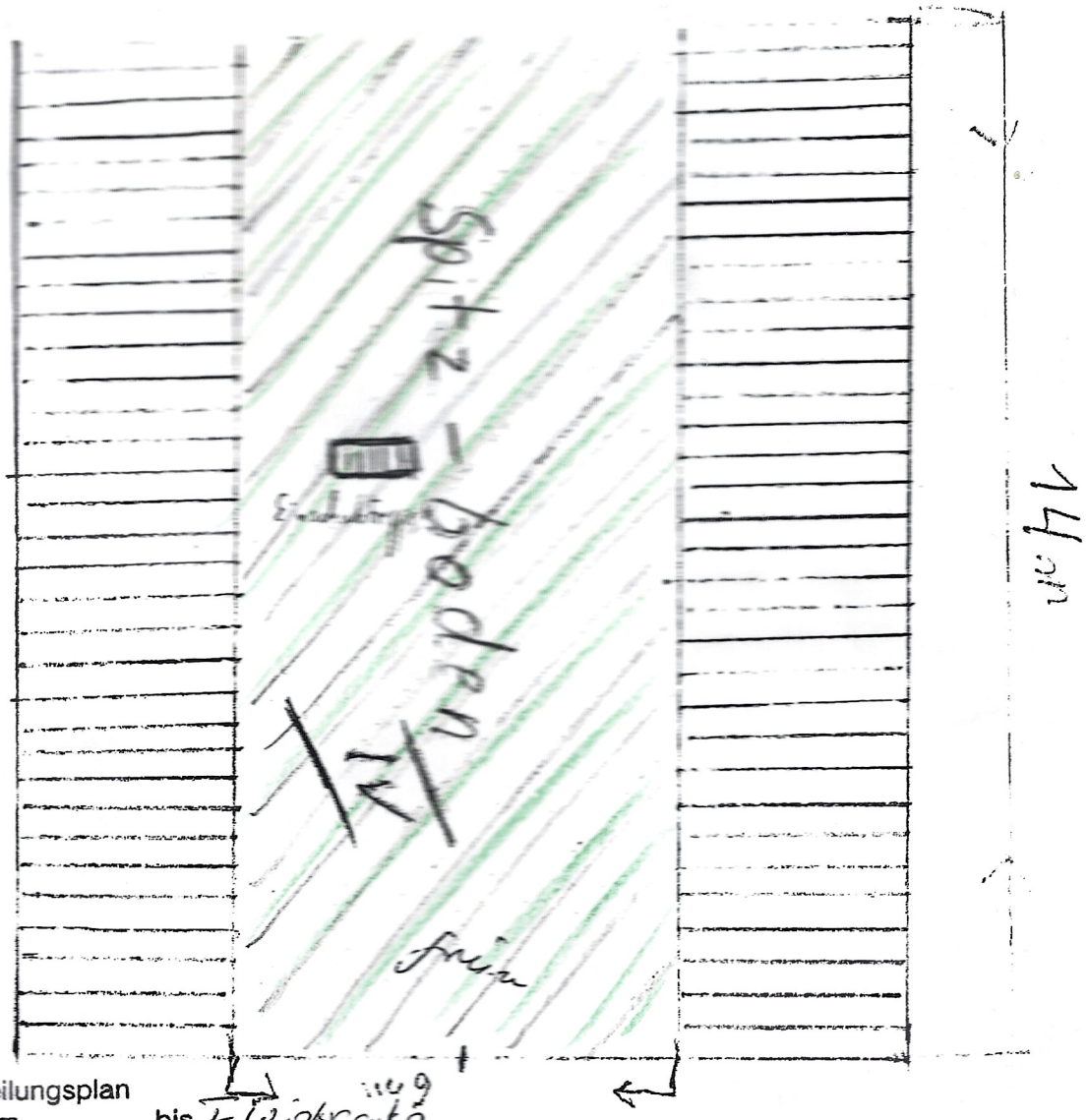

Die im Aufteilungsplan
mit Nummern _____ bis 2 Wohnungen
bezeichneten Wohnungen
mit Nummern Teil II Dachraum II
bezeichneten Garagen ~~/Gewerberäume~~
mit Nummern 2x II II WC
IV Spitzboden, II Lage III+IV WC
nicht zu Wohnzwecken dienenden
Räumen sind in sich abgeschlossen.
Ebermannstadt den 24.07.06

Gemeinschaftsräume wurden
mit G bezeichnet. Wohnheim / Spitzboden