

Südwest-Ansicht

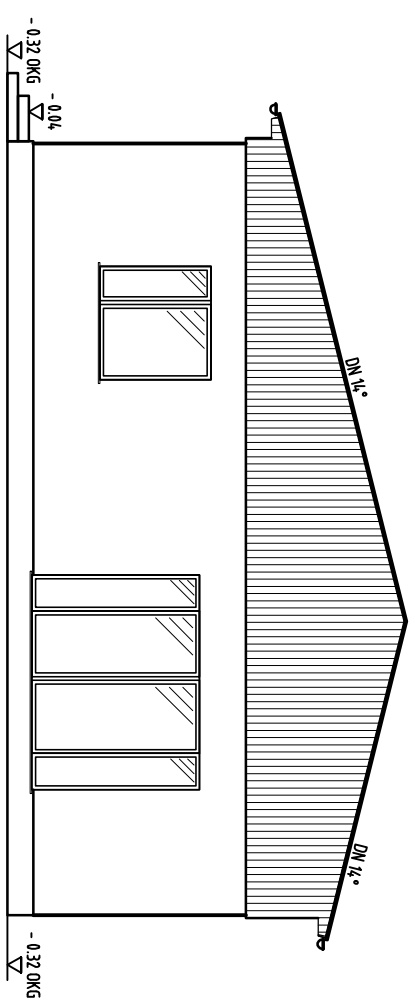

Nordost-Ansicht

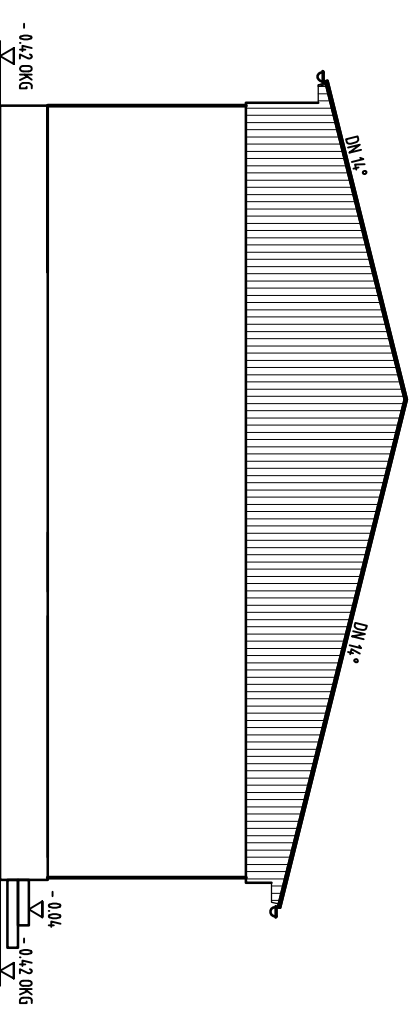

Nordwest-Ansicht

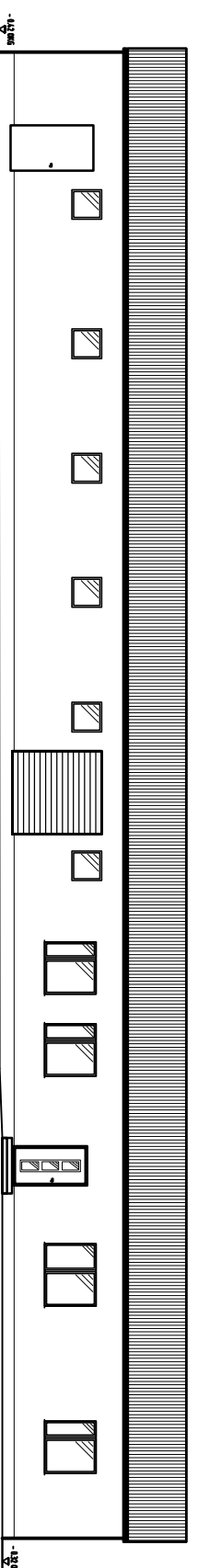

Nordost-Ansicht

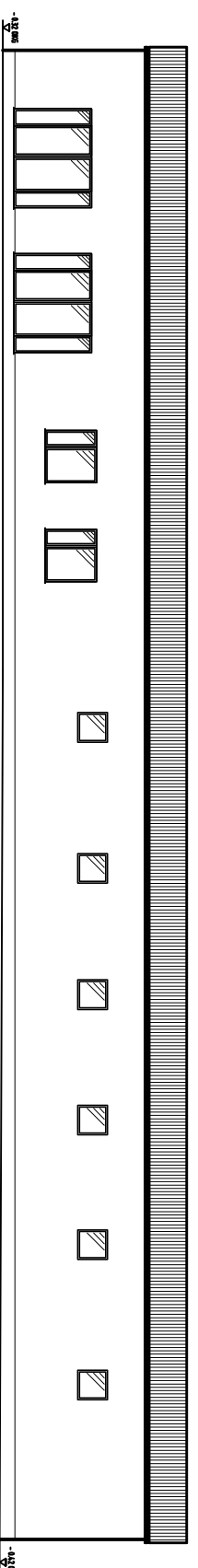

Alle Maße sind am Bau zu prüfen!  
Unstimmigkeiten sind umgehend der  
Bauleitung bekanntzugeben!

Diese Zeichnung darf ohne meine Einwilligung  
weder nachgebildet oder irgendwie verwendet  
werden (Gesetz zum Schutz des Urheberrechts).



Datum/Unterschrift: 21.11.2022

Entwurfsverfasser:

Datum/Unterschrift  
Bauherr:

Bauplanung - Baustatik Wiegand  
Eichenweg 11 16303 Schwedt

Bauherr: Anna Francuzik  
Pomellen 21  
17329 Nadrensee

Umnutzung des Lagergebüdes in ein  
Wohn- und Lagergebäude  
Dorfstraße 10  
17329 Nadrensee

**Ansichten neu**  
**Bestandsaufnahme am 30.08.2022**

Maßstab 1:100, 1:200 21.11.2022 Blatt: 8c