

Legende

- Bestand
- Abbruch
- Neubau
- notwendige Treppe, notwendiger Treppenraum und zugehöriger Ausgang ins Freie
- Rauchableitungsöffnung $\geq 0,50 \text{ m}^2$
- T30 / F30 - feuerhemmend, dicht- und selbstschließend
- T60 / F60 - hochfeuerhemmend, dicht- und selbstschließend
- T90 / F90 - feuerbeständig, dicht- und selbstschließend
- dv - dichtschießend, vollwandig
- NA - Notausgangverschluss
Stadt Brandenburg an der Havel
Die Oberbürgermeisterin
- Brüstungshöhe
- Raumhöhe
- Regenrohr
- BRH -
- RH -
- RR -

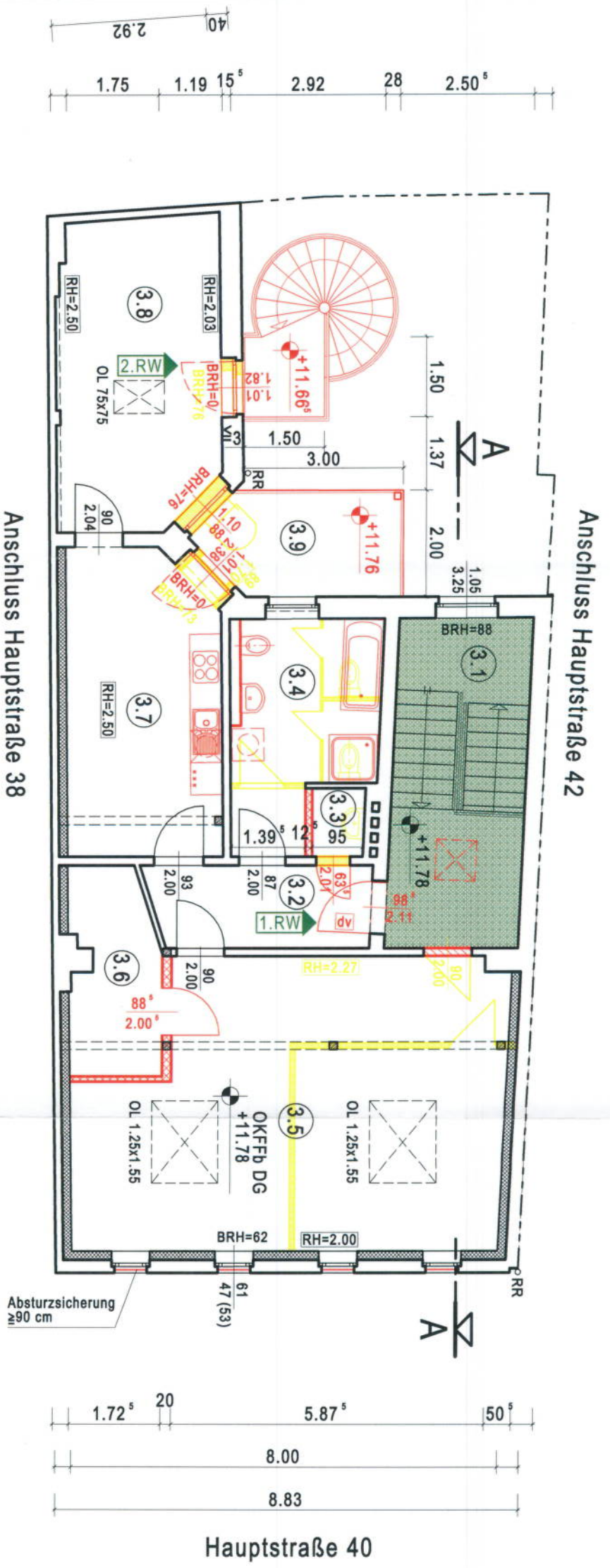

Raum-Nr.:	Bezeichnung	Fläche (m ²)
3.1	Treppenraum	15.40
3.2	Flur	6.40
3.3	Abstellraum	1.22
3.4	Bad	10.61
3.5	Zimmer	40.67
3.6	Schrankraum	6.21
3.7	Küche	16.22
3.8	Zimmer	17.48
3.9	Balkon	7.09

Raumprogramm:

GEHÖRT ZUM BESCHIED
 Stadt Brandenburg an der Havel
 - Bauaufsicht -
 AZ: 6 0 7 - 2016
 Datum: 10.11.16
 Unterschrift: *[Signature]*

BAUVORHABEN:

Mehrfamilienhaus
 Hauptstraße 40
 14776 Brandenburg an der Havel

BAUHERR:

Knut Streffing
 Mittelweg 2
 14776 Brandenburg an der Havel

PLANUNG:

Planungsbüro Spangenberg
 Wilhelmsdorfer Straße 53
 14776 Brandenburg an der Havel

GENEHMIGUNGSPLANUNG

M 1 : 100

GRUNDRISS DACHGESCHOSS