

- Spindeltreppe DIN 18065
- Metall (nicht brennbar)
- 22 Stufen je Wendel
- Durchmesser 2.60m
- nutzbare Treppenlaufbreite > 1.00m
- Auftrittsbreite im Gehbereich ca. 26cm

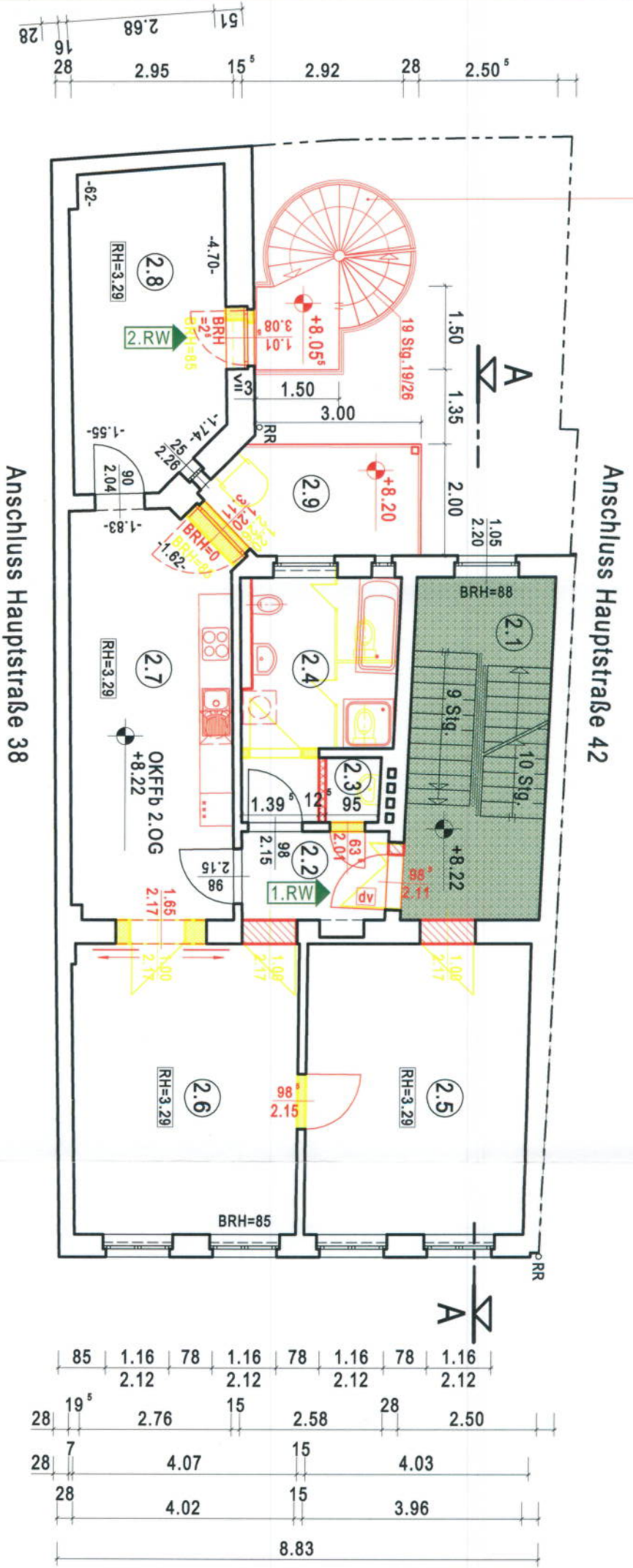

|    |      |    |       |
|----|------|----|-------|
| 29 | 5.77 | 29 | 19.79 |
| 40 | 6.17 | 42 | 12.66 |
| 40 | 3.09 | 16 | 1.19  |
|    |      | 16 | 1.57  |
|    |      | 27 | 4.87  |
|    |      | 27 | 4.238 |
|    |      | 42 | 5.25  |
|    |      | 42 | 5.25  |
|    |      | 42 | 4.87  |



**Raumprogramm:**

| Raum-Nr.: | Bezeichnung | Fläche (m²) |
|-----------|-------------|-------------|
| 2.1       | Treppenraum | 15,44       |
| 2.2       | Flur        | 4,12        |
| 2.3       | Abstellraum | 1,16        |
| 2.4       | Bad         | 10,65       |
| 2.5       | Zimmer      | 20,97       |
| 2.6       | Zimmer      | 21,39       |
| 2.7       | Küche       | 21,16       |
| 2.8       | Zimmer      | 15,58       |
| 2.9       | Balkon      | 7,09        |

**GEHRT ZUM BESCHIED**  
 Stadt Brandenburg an der Havel  
 - Fachaufsicht -  
 AZ: 6 0 7 - 2016  
 Datum: 10.11.16  
 Unterschrift: *[Signature]*

- Legende**
- Bestand
  - Abbruch
  - Neubau
  - notwendige Treppe, notwendiger Treppenraum und zugehöriger Ausgang ins Freie
  - Rauchleitungsöffnung  $\geq 0,50 \text{ m}^2$
  - feuerhemmend, dicht- und selbstschließend
  - hochfeuerhemmend, dicht- und selbstschließend
  - T90 / F90 - feuerbeständig, dicht- und selbstschließend
  - dv - dichtschließend, vollwandig
  - NA - Notausgangverschluss
  - BRH - Brüstungshöhe
  - RH - Raumhöhe
  - RR - Regenrohr

**BAUVORHABEN:**  
 Einf. 08. JUNI 2016  
 Stadt Brandenburg an der Havel  
 Der Oberbürgermeisterin  
 Fachgruppe Bauaufsicht

**BAUVORHABEN:**  
 Mehrfamilienhaus  
 Hauptstraße 40  
 14776 Brandenburg an der Havel

**BAUHERR:**  
 Knut Streffling  
 Mittelweg 2  
 14776 Brandenburg an der Havel

**PLANUNG:**  
 Planungsbüro Spangenberg  
 Wilhelmsdorfer Straße 53  
 14776 Brandenburg an der Havel

**GENEHMIGUNGSPLANUNG**  
 M 1 : 100

**GRUNDRISS 2. OBERGESCHOSS**