

- Spindeltreppe DIN 18065
- Metall (nicht brennbar)
- 22 Stufen je Wendel
- Durchmesser 2.60m
- nutzbare Treppenaufbreite >1.00m
- Auftrittsweite im Gehbereich ca. 26cm

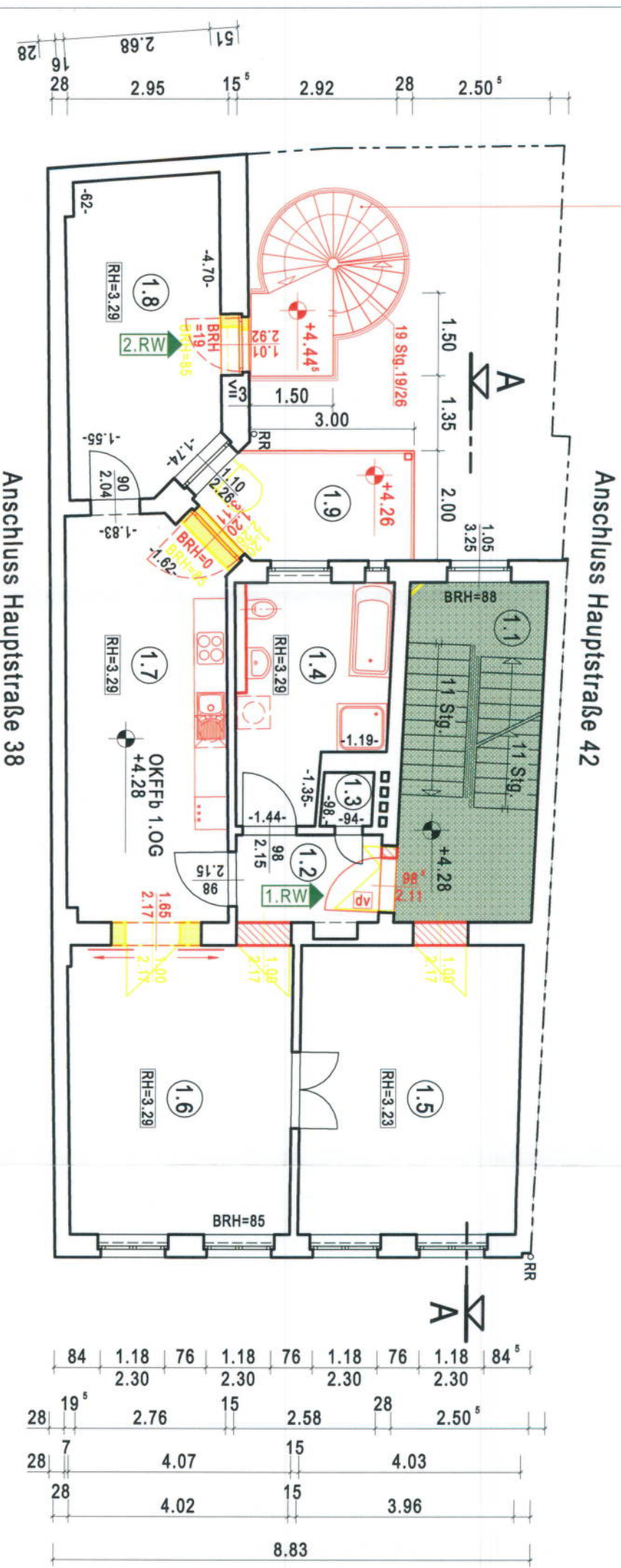

29	5.77	29	19.79
40	6.17	42	12.58
40	3.09	37	98
40	7.10	16	1.57
		27	42.38
		42	4.87

Raum-Nr.:	Bezeichnung	Fläche (m ²)
1.1	Treppenraum	15.44
1.2	Flur	4.12
1.3	Abstellraum	0.91
1.4	Bad	10.78
1.5	Zimmer	20.97
1.6	Zimmer	21.39
1.7	Küche	21.16
1.8	Zimmer	15.58
1.9	Balkon	7.09

Raumprogramm:

GENEHEIMIGUNG
 Stadt Brandenburg an der Havel
 - Bauverfahren -
 - Bauverfahren -
 AZ: 6 0 7 - 2016
 Datum: 10.11.16
 Unterschrift: *[Signature]*

BAUVORHABEN:
 Mehrfamilienhaus
 Hauptstraße 40
 14776 Brandenburg an der Havel

BAUHERR:
 Knut Streifling
 Mittelweg 2
 14776 Brandenburg an der Havel

PLANUNG:

Planungsbüro Spangenberg
 Wilhelmsdorfer Straße 53
 14776 Brandenburg an der Havel

GENEHEIMIGUNGSPLANUNG

M 1 : 100

GRUNDRISS 1. OBERGESCHOSS

Legende

- Bestand
- Abbruch
- Neubau
- notwendige Treppe, notwendiger Treppenraum und zugehöriger Ausgang ins Freie
- Rauchableitungsoffnung $\geq 0,50 \text{ m}^2$
- T30 / F30 - feuerhemmend, dicht- und selbstschließend
- T60 / F60 - hochfeuerhemmend, dicht- und selbstschließend
- T90 / F90 - feuerbeständig, dicht- und selbstschließend
- dv - dichtschießend, vollwandig
- NA - Notausgangverschluss
- BRH - Brüstungshöhe
- RH - Raumhöhe
- RR - Regenrohr

AZ-Nr. 00607/16

08. JUNI 2016