

- Spindeltrappe DIN 18065
- Metall (nicht brennbar)
- 22 Stufen je Wendel
- Durchmesser 2,60m
- nutzbare Treppenlaufbreite > 1,00m
- Auftrittsbreite im Gehbereich ca. 26cm

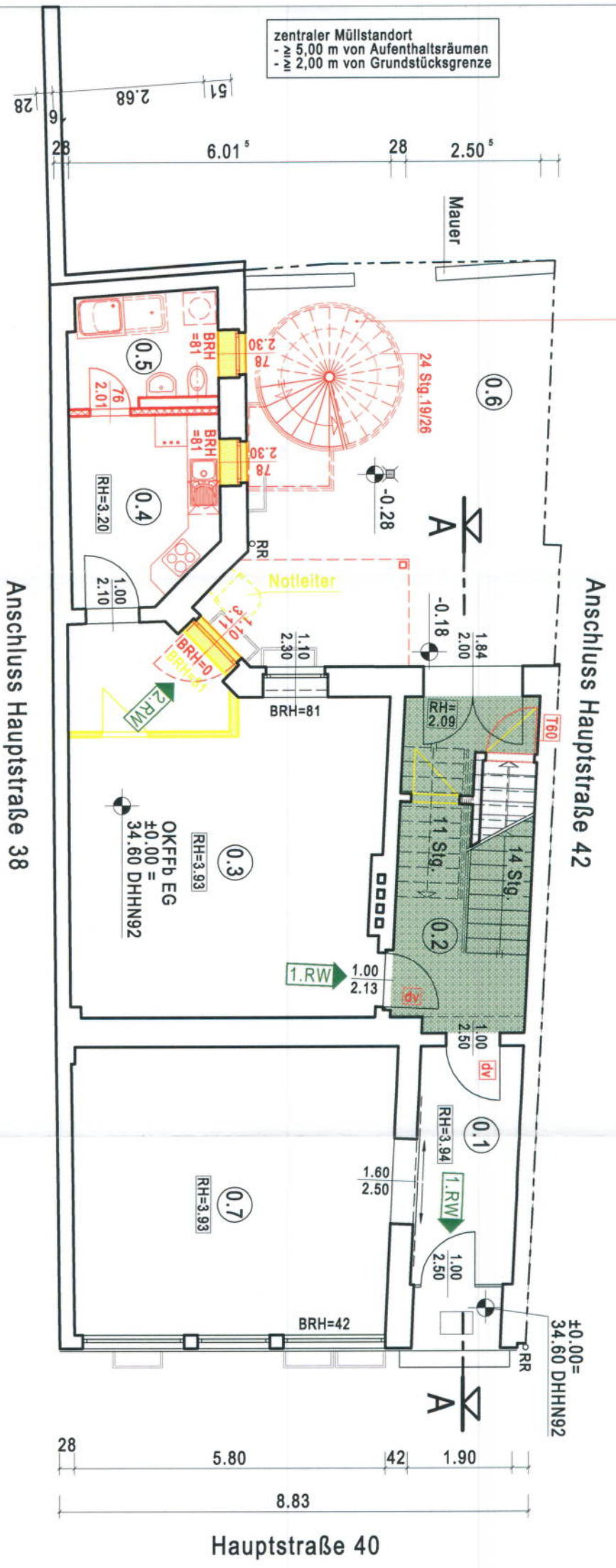

29	2.05	12 ^s	3.59 ^s	29	7.29 ^s	12.66	25	8
55				55	6.26		55	5.52
55				55	5.96		55	5.35
				55	7.31		55	5.35
				29			25	
				19.79				



Legende

- Bestand
- Abbruch
- Neubau
- notwendige Treppe, notwendiger Treppenraum und zugehöriger Ausgang ins Freie
- Rauchabteilungsöffnung $\geq 0,50 \text{ m}^2$
- T30 / F30 - feuerhemmend, dicht- und selbstschließend
- T60 / F60 - hochfeuerhemmend, dicht- und selbstschließend
- T90 / F90 - feuerbeständig, dicht- und selbstschließend
- dv - dichtschließend, vollwandig
- NA - Notausgangverschluss
- BRH - Brüstungshöhe
- RH - Raumhöhe
- RR - Regenrohr

BAUVORHABEN AZ - Nr.: 00607/16

BAUHERR: Knut Streifling
Mittelweg 2
14776 Brandenburg an der Havel

GEHÖRT ZUM BESCHIED Stadt Brandenburg an der Havel - Bauaufsicht -
AZ: 607 - 2016
Datum: 10.11.16
Unterschrift: *[Signature]*

Raumprogramm:

Raum-Nr.:	Bezeichnung	Fläche (m ²)
0.1	Flur	8,59
0.2	Treppenraum	14,76
0.3	Zimmer	38,00
0.4	Küche	9,30
0.5	Bad	5,93
0.6	Innenhof	41,03
0.7	Bankautomatenraum	31,86

PLANUNG:

Planungsbüro Spangenberg
Wilhelmsdorfer Straße 53
14776 Brandenburg an der Havel

GENEHMIGUNGSPLANUNG M 1 : 100

GRUNDRISS ERDGESCHOSS