

# Pfisterstraße 42

13,03

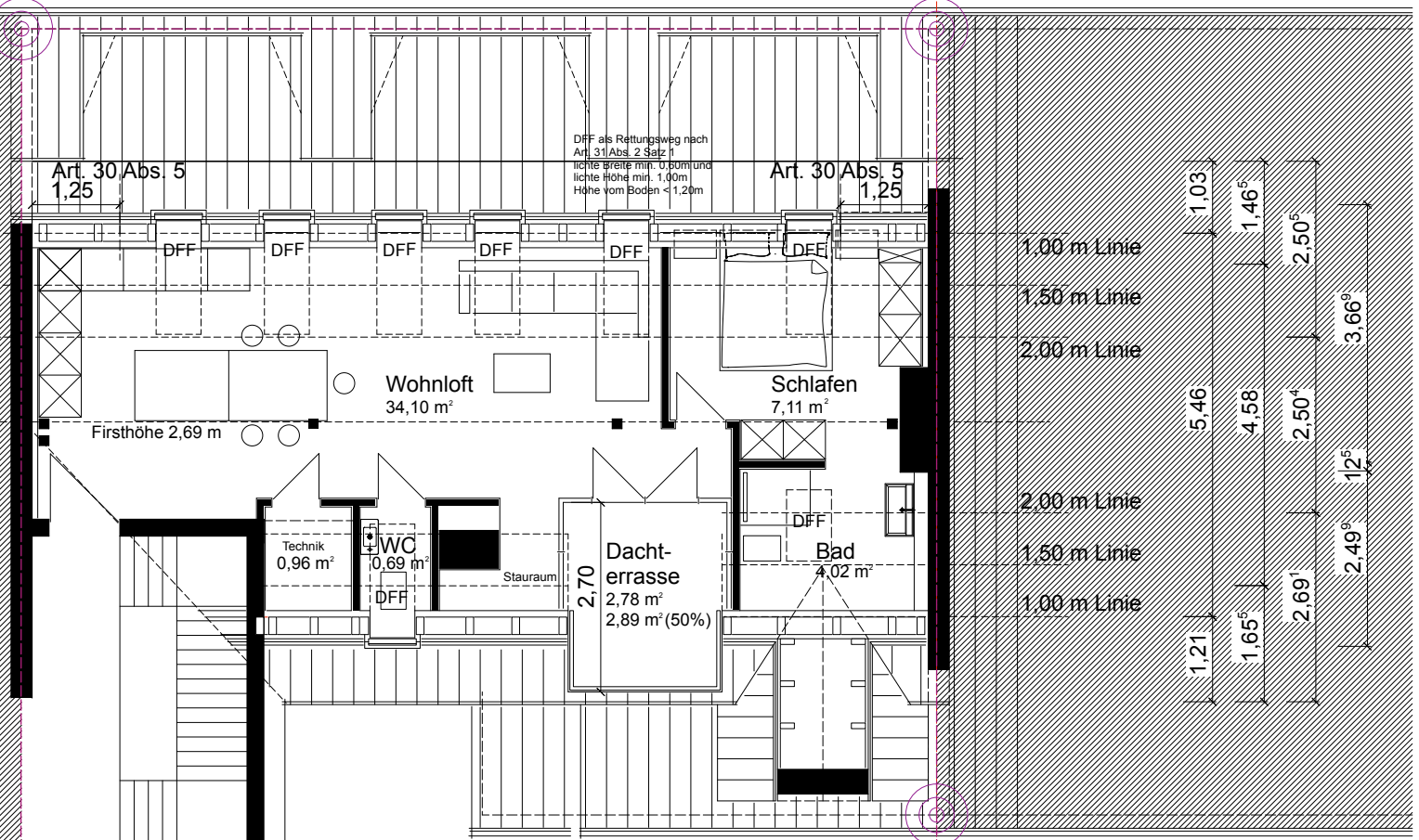
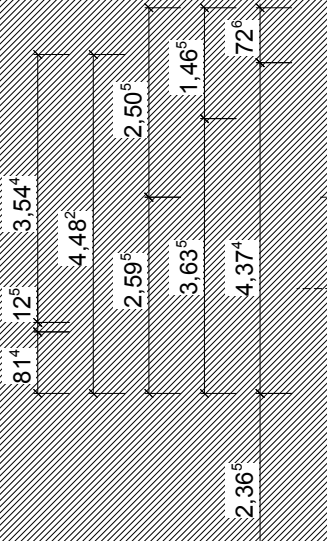
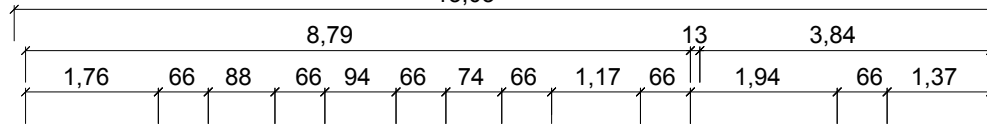

DFF als Rettungsweg nach Art. 31 Abs. 2 Satz II  
 lichte Breite min. 0,90m und lichte Höhe min. 1,00m  
 Höhe vom Boden < 1,20m

Art. 30 Abs. 5  
 1,25

Art. 30 Abs. 5  
 1,25

1,00 m Linie  
 1,50 m Linie  
 2,00 m Linie  
 2,00 m Linie  
 1,50 m Linie  
 1,00 m Linie

