

Exposé - Grundrisse

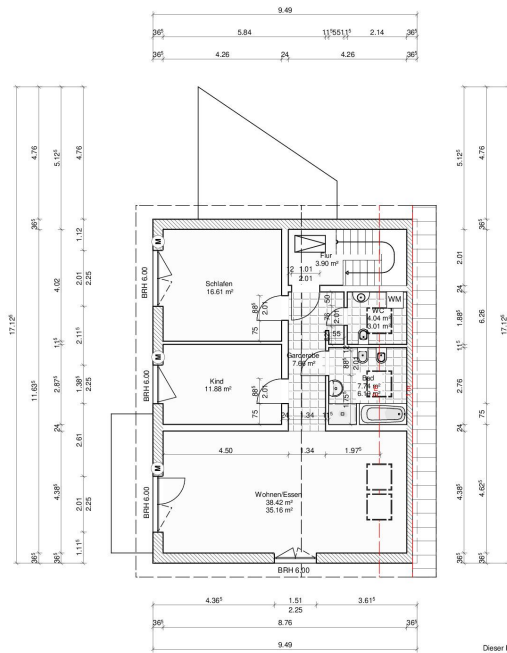

Zur Ausführung freigegeben:

Datum Unterschrift Baulen

KURZZEICHEN:

- Hauthöhe ab OKF
- Fensterhöhe zuzügl. 25cm Rolllädenkasten
- Innenflächen vor OK FEB
- Bauzeichnungen vor OK FEB
- FR Fallrohr für Schmutzwasser
- RR Regenwasserfallrohr
- DD Deckendurchbruch
- BD Bodendurchbruch
- WS Wanddicke
- WD Werdurchbruch
- OKB OK-Fußboden
- OKF OK-Fertigfußboden
- BRH Bauteilhöhe
- Rol Aufzugsrolladenkasten, h=20cm
- Aufspannung am Antrieb: 1128cm
- Gurtwicklerkasten
- Ausspannung 1125cm, UK=105 g, OKF
- elek Motor, keine Ausspannung für Rollläden
- S Sanitär
- H Heizung
- E Elektro

Baustoffe

- Stahlbeton, C20/25
- Plan - HLZ - S 365/9
- Plan - HLZ - T
- Plan - HLZ - SF B 24

Alle Raumflächen sind Grundflächen.
Die Pläne sind nur in Verbindung mit der statischen Berechnung gültig.

Datum:	Änderung:	
Projekt: Gartenstr. 4 63505 Langenselbold		
Bauherr: Frau Barbara Gülpfen Horst-Schmidt-Ring 63 63303 Dreieich		
Planung: BB Heimbau GmbH Am Marktplatz 16 64521 Groß-Gerau		
Maßstab: 1:100	Datum: 22.06.2015	Plan: Dachgeschoss Ap - 03