

- Boden-Konvektoren/EMCO
- Heizkörper (Röhrenradiator)
- MAUERWERK NEU
- TROCKENPUTZ
- GIPSKARTON-STÄNDERWAND
- SCHLITZ DECKE
- DECKE ABGEHÄNGT 2. EBENE
- VERSTÄRKUNG DECKE

LEGENDE:			
AHD:	ABGEHÄNGTE DECKE	OK FFB:	OBERKANTE FERTIGFUSSBODEN
BD:	BODENDURCHBRUCH	OK RD:	OBERKANTE ROHDECKE
BM:	BEWEGUNGSMELDER	OK RFB:	OBERKANTE ROHFUSSBODEN
BRH:	BRÜSTUNGSHÖHE ROH ÜBER OK FFB	RK:	REVISIONSKLAPPE
DD:	DECKENDURCHBRUCH	RM:	RAUCHMELDER
DS:	DECKENSCHLITZ	SF:	SCHATTENFUGE
DL:	DOWNLIGHT	US:	UNTERSCHNITTENER SOCKEL
FC:	FANCOIL	UZ:	UNTERZUG
FE:	FUSSBODENEINLAUF	UZ:	UNTERZUG
FL:	FEUERLÖSCHER	UK:	UNTERKANTE
FP:	FLUCHTWEGPIKTOGRAMM	UK FD:	UNTERKANTE FERTIGDECKE
F 30:	FEUERHEMMEND, 30 MINUTEN	UK RD:	UNTERKANTE ROHDECKE
F 90:	FEUERBESTÄNDIG, 90 MINUTEN	UK UZ:	UNTERKANTE UNTERZUG
HK:	HEIZKÖRPER	WD:	WANDDURCHBRUCH
NA:	NOTAUSGANG	WS:	WANDSCHLITZ
OK FD:	OBERKANTE FERTIGDECKE	VK:	VORDERKANTE

ari

BAUHERR:

PLANINHALT:
GRUNDRISS - NEUE TRENNWÄNDE DS

MASZTAB: 1 : 50 GEZEICHNET:

MASZEINHEIT: mm GEPRÜFT:

FORMAT: 297/420

ALLE MASZE SIND VOR BEGINN DER ARBEITEN VOM AUFTRAGNEHMER EIGENVERANTWORTLICH ZU PRÜFEN BZW. AM BAU ZU NEHMEN. BEI ABWEICHUNGEN IST DIE BAULEITUNG UNVERZÜGLICH ZU INFORMIEREN. DIESE AUSFÜHRUNGSPLANUNG GILT NUR IN VERBINDUNG MIT DER STATISCHEN BERECHNUNG, SÄMTLICHEN DETAILPLÄNEN DER ARCHITECTEN UND DER FACHINGENIEURE, SOWIE MIT SÄMTLICHEN GUTACHTEN. FÜR DIE STANDFESTIGKEIT HÄFTET DER AUFTRAGNEHMER. ALLE ANGABEN ÜBER SCHLITZE UND DURCHBRÜCHE SIND VOR DER AUSFÜHRUNGSPLANUNG DER HAUSTECHNIK ZU ENTNEHMEN. TÜRHÖHEN UND FENSTERBRÜSTUNGEN SIND AB OBERKANTE FERTIGFUSSBODEN ANGEBEN.

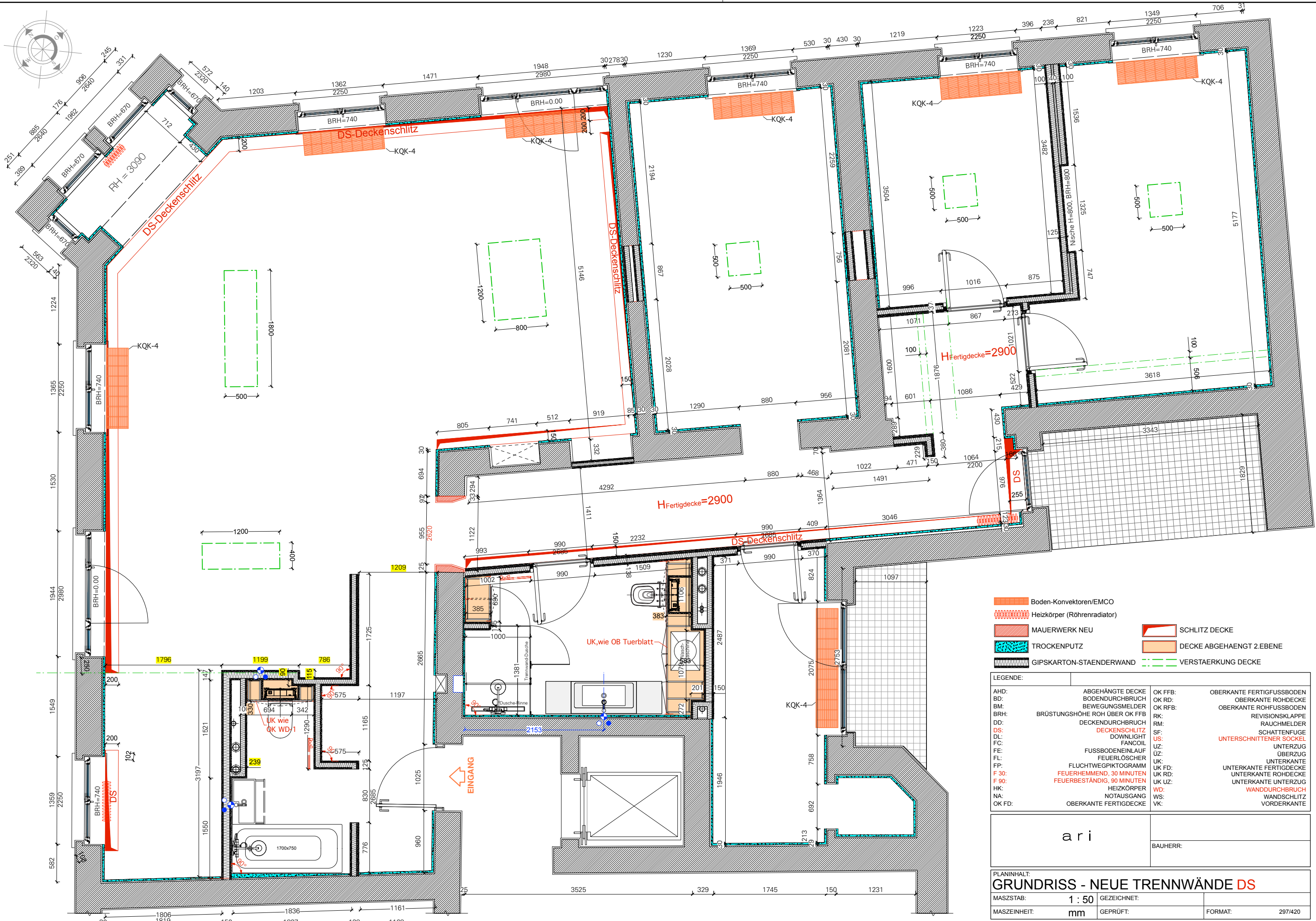

- Boden-Konvektoren/EMCO
- Heizkörper (Röhrenradiator)
- MAUERWERK NEU
- TROCKENPUTZ
- GIPSKARTON-STÄNDERWAND
- SCHLITZ DECKE
- DECKE ABGEHÄNGT 2. EBENE
- VERSTÄRKUNG DECKE

LEGENDE:			
AHD:	ABGEHÄNGTE DECKE	OK FFB:	OBERKANTE FERTIGFUSSBODEN
BD:	BODENDURCHBRUCH	OK RD:	OBERKANTE ROHDECKE
BM:	BEWEGUNGSMELDER	OK RFB:	OBERKANTE ROHFUSSBODEN
BRH:	BRÜSTUNGSHÖHE ROH ÜBER OK FFB	RK:	REVISIONSKLAPPE
DD:	DECKENDURCHBRUCH	RM:	RAUCHMELDER
DS:	DECKENSCHLITZ	SF:	SCHATTENFUGE
DL:	DOWNLIGHT	US:	UNTERSCHNITTENER SOCKEL
FC:	FANCOIL	UZ:	UNTERZUG
FE:	FUSSBODENEINLAUF	ÜZ:	ÜBERZUG
FL:	FEUERLÖSCHER	UK:	UNTERKANTE
FP:	FLUCHTWEGPIKTOGRAMM	UK FD:	UNTERKANTE FERTIGDECKE
F 30:	FEUERHEMMEND, 30 MINUTEN	UK RD:	UNTERKANTE ROHDECKE
F 90:	FEUERBESTÄNDIG, 90 MINUTEN	UK ÜZ:	UNTERKANTE UNTERZUG
HK:	HEIZKÖRPER	WD:	WANDDURCHBRUCH
NA:	NOTAUSGANG	WS:	WANDSCHLITZ
OK FD:	OBERKANTE FERTIGDECKE	VK:	VORDERKANTE

ari

BAUHERR:

PLANINHALT:
GRUNDRISS - NEUE TRENNWÄNDE DS

MASZTAB: 1 : 50 GEZEICHNET:

MASZEINHEIT: mm GEPRÜFT:

FORMAT: 297/420

ALLE MASZE SIND VOR BEGINN DER ARBEITEN VOM AUFTRAGNEHMER EIGENVERANTWORTLICH ZU PRÜFEN BZW. AM BAU ZU NEHMEN. BEI ABWEICHUNGEN IST DIE BAULEITUNG UNVERZÜGLICH ZU INFORMIEREN. DIESE AUSFÜHRUNGSPLANUNG GILT NUR IN VERBINDUNG MIT DER STATISCHEN BERECHNUNG, SÄMTLICHEN DETAILPLÄNEN DER ARCHITECTEN UND DER FACHINGENIEURE, SOWIE MIT SÄMTLICHEN GUTACHTEN. FÜR DIE STANDFESTIGKEIT HAFTET DER AUFTRAGNEHMER. ALLE ANGABEN ÜBER SCHLITZE UND DURCHBRÜCHE SIND VOR DER AUSFÜHRUNGSPLANUNG DER HAUSTECHNIK ZU ENTNEHMEN. TÜRHÖHEN UND FENSTERBRÜSTUNGEN SIND AB OBERKANTE FERTIGFUSSBODEN ANGEBOGEN.