Genehmigt:
Weilburg, den 23. April 1965
Das Landratsamt:

(Spätz
Regierungs

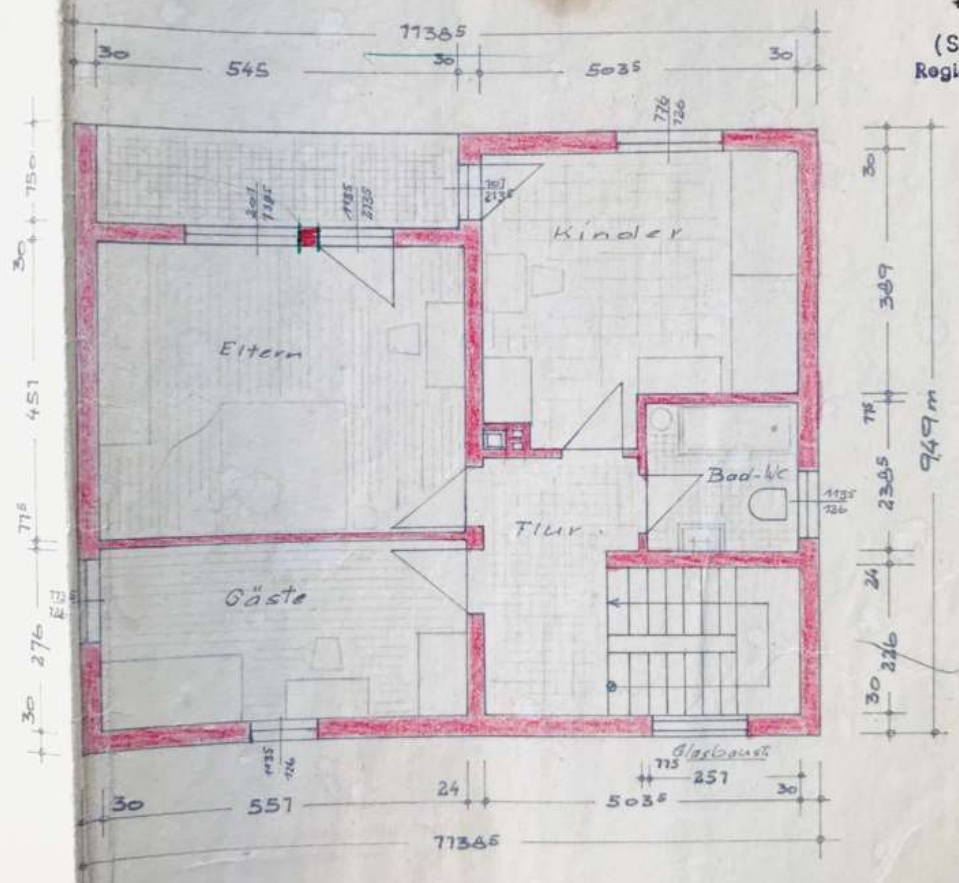

OBERGESCHOSS