

Unterschrift Bauherr/Verantwortlicher : Günter Wimmer

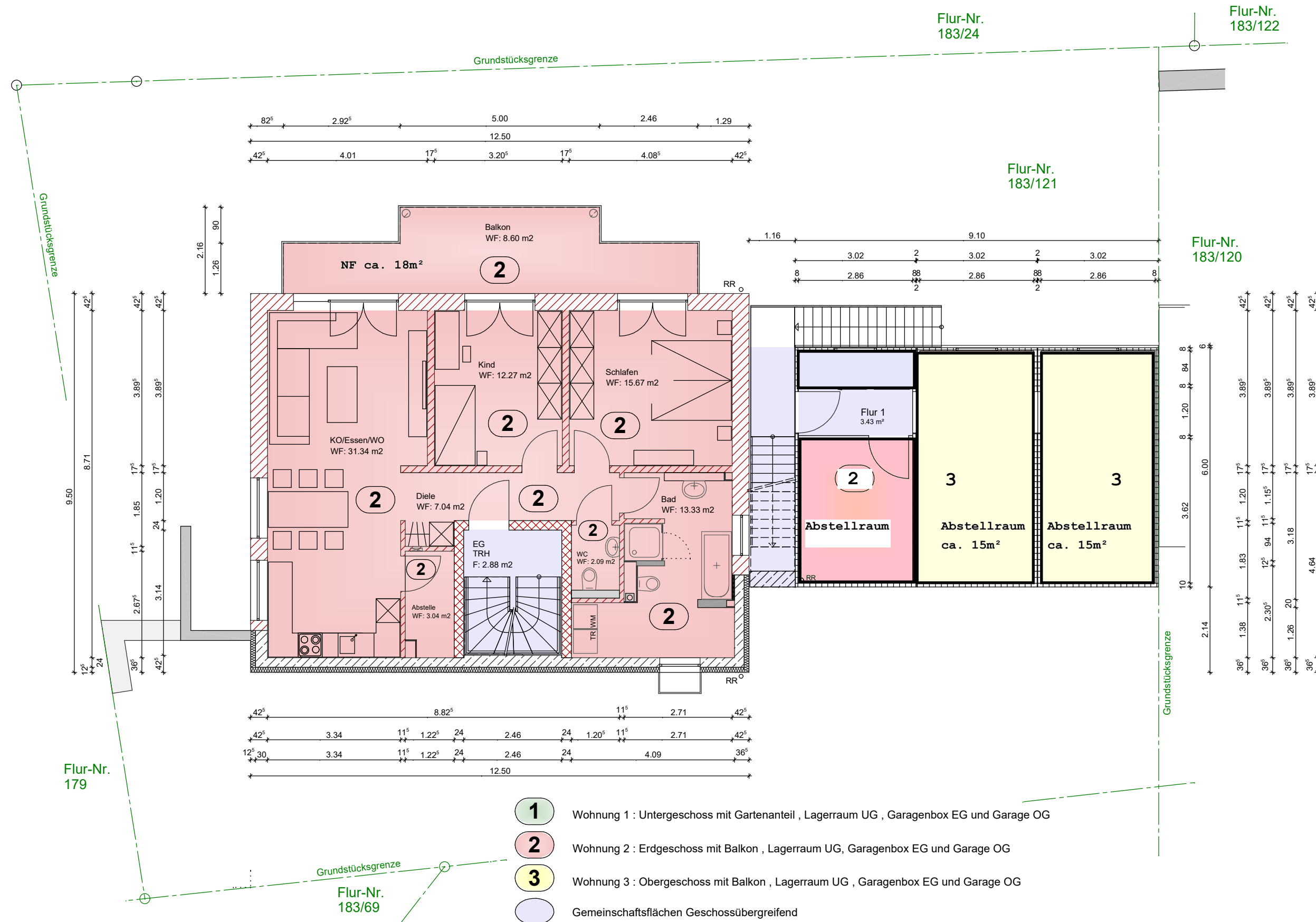



**Amt für Digitalisierung, Breitband und Vermessung
Vilshofen an der Donau - Außenstelle Passau -**

Giselastraße 14
94032 Passau

Auszug aus dem Liegenschaftskataster

Flurkarte 1 : 1000
zur Bauvorlage nach § 7 Abs. 1 BauVorIV
Erstellt am 14.01.2020

Flurstück: 183/24
Gemarkung: Ruhstorf a.d.Rott

Gemeinde: Ruhstorf a.d.Rott
Landkreis: Passau
Bezirk: Niederbayern

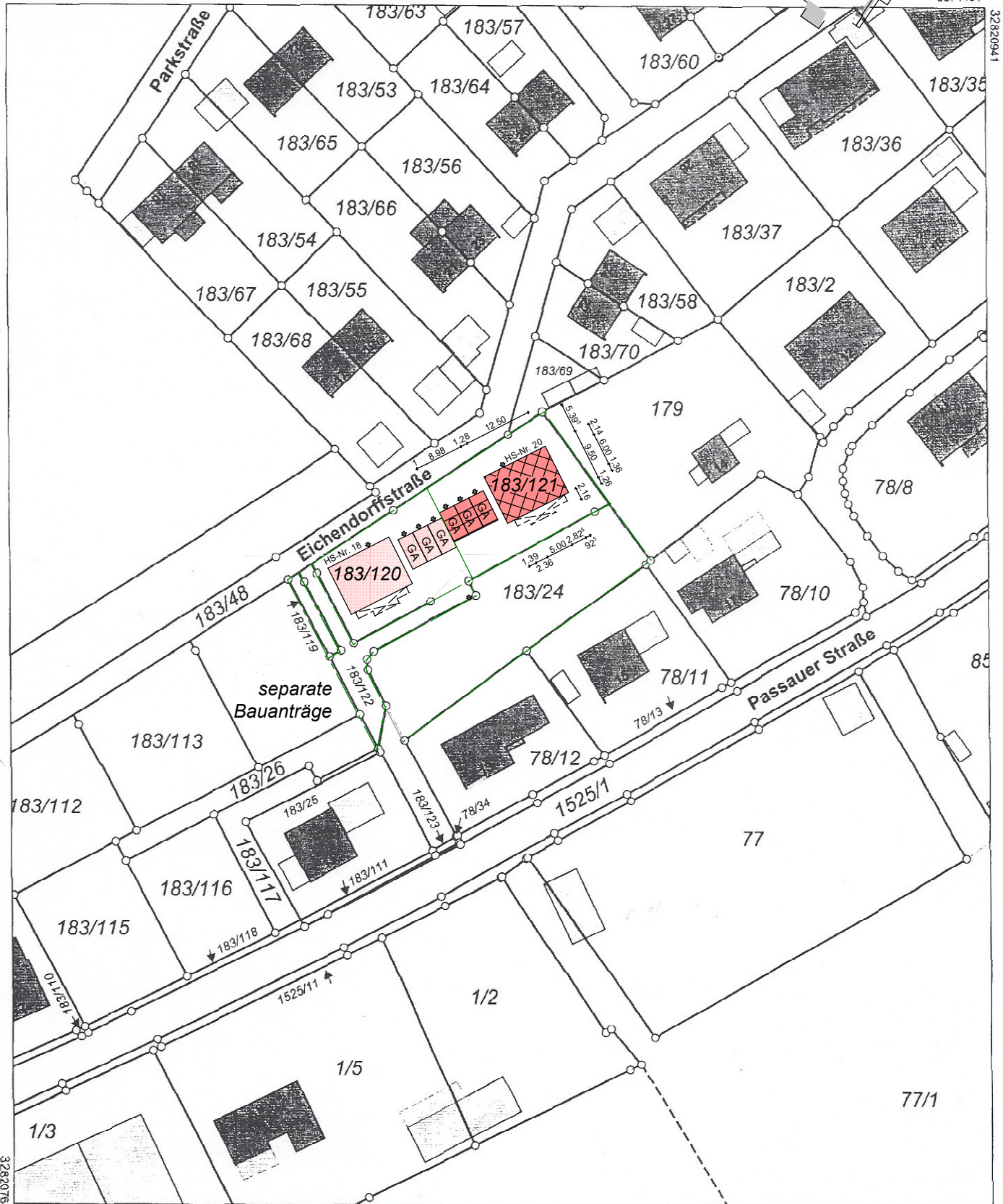

32820761
5374181

Maßstab 1:1000 0 10 20 30 Meter

Vervielfältigung nur in analoger Form für den eigenen Gebrauch.
Zur Maßentnahme nur bedingt geeignet.

Geschäftszeichen: haim

**Amt für Digitalisierung, Breitband
und Vermessung Vilshofen an der Donau
- Außenstelle Passau -**

Haim