STADT 10 HAUNINGEN AM BR

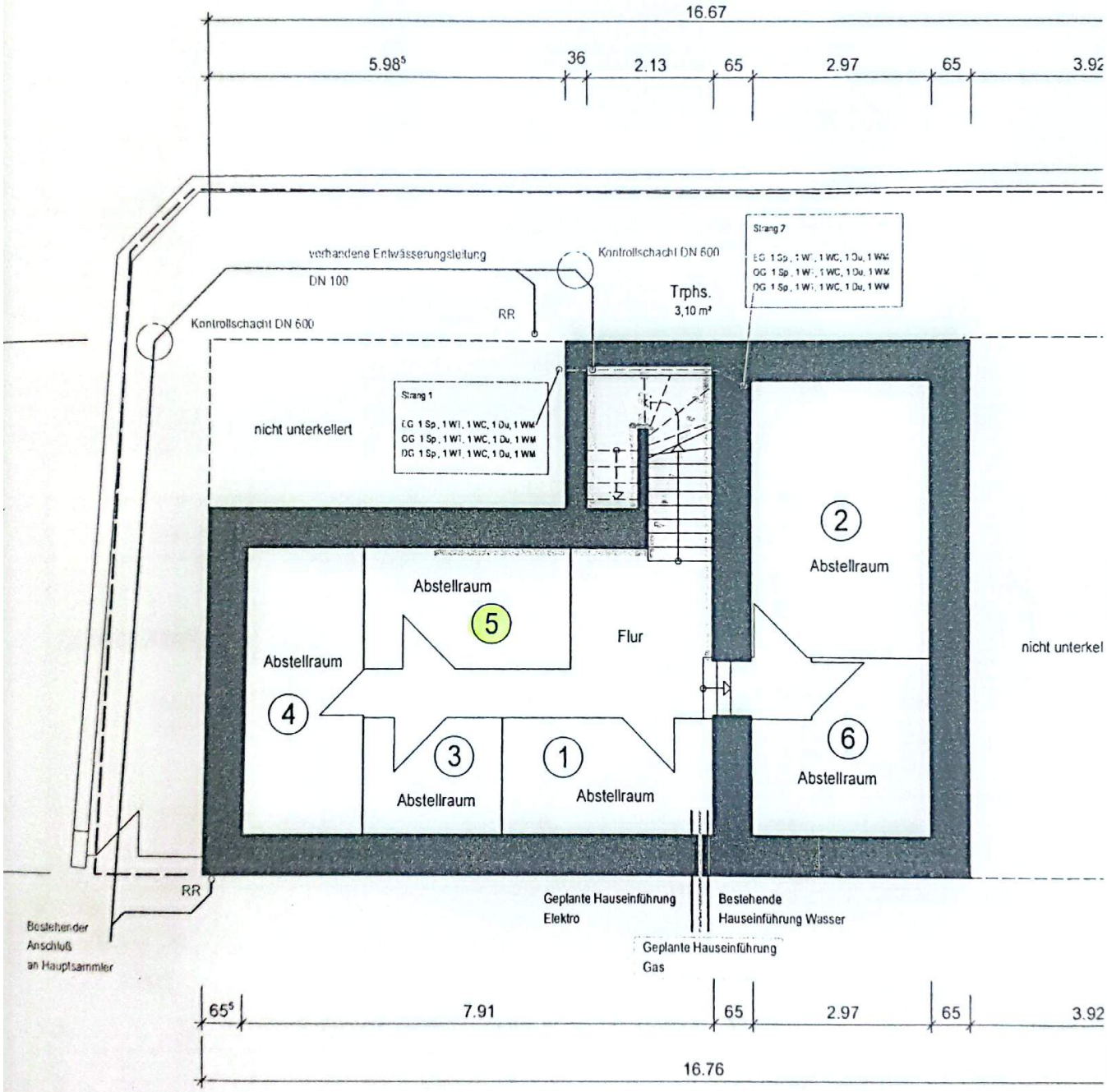

Mit CamScanner gescannt

Aufbau Wohnungstrenndecke OG - DG
Regelaufbau
M. 1 : 10

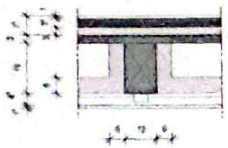

Bodenbelag z.B. Fliesen
Gussasphaltestrich GE 10 S25, 25-30 mm
Abdeckung Rohglasvlies
Trittschalldämmplatte FESCO ETS, 30 mm
Ausgleichsschüttung Perlite 10 mm (bei Bedarf)
Wrallitzpappe als Rieselschutz

Bewertetes Trittschallmaßes der Fussbodenkonstruktion 12 dB

Bindemittelgebundener Estrichboden
Holzfaserdämmplatte mit zementbindegebunden
Hohlraumdämpfung 6 cm MF Rockwool varioprok
Lattung als Unterkonstruktion, befestigt über Federsicherungsgel an Holzbalken
Verkleidung GKF Feuerschutzplatte 12,5 mm

Bewertetes Schalldämmmaß der Konstruktion DIN 4109 Beiblatt 1: 67 dB
urf. Wert nach DIN 4109 54 dB; erhöhter Schallschutz 57 dB

Anforderung Brandschutz: F 30-B

Legende

- Bestandswand
- Abbruch
- Mauerwerk/Ausmauerung HLZ
- Holzständerwände, Installationswände
- Vorsatzschalen
- Dämmung

FUSSBODENAUFBAUTEN

RFB + 5,51, Aufbauhöhe ab OK RFB (Bestand) 7,5 cm

Wrallitzpappe als Rieselschutz	
Ausgleichsschüttung	5-10 mm
Trittschalldämmplatte FESCO ETS	30 mm
Abdeckung Rohglasvlies	
Gussasphaltestrich GE 10 S 25	25-30 mm
Fliesen bzw Parkettbelag	10 mm
	75 mm

T 30-RS	feuerhemmende, rauchschützende und selbstschließende Tür nach DIN 18095 Teil 1
TD	dichtschließende und vollwandig massive Tür (mind. 45kg/m²), gefälzt mit Dichtung

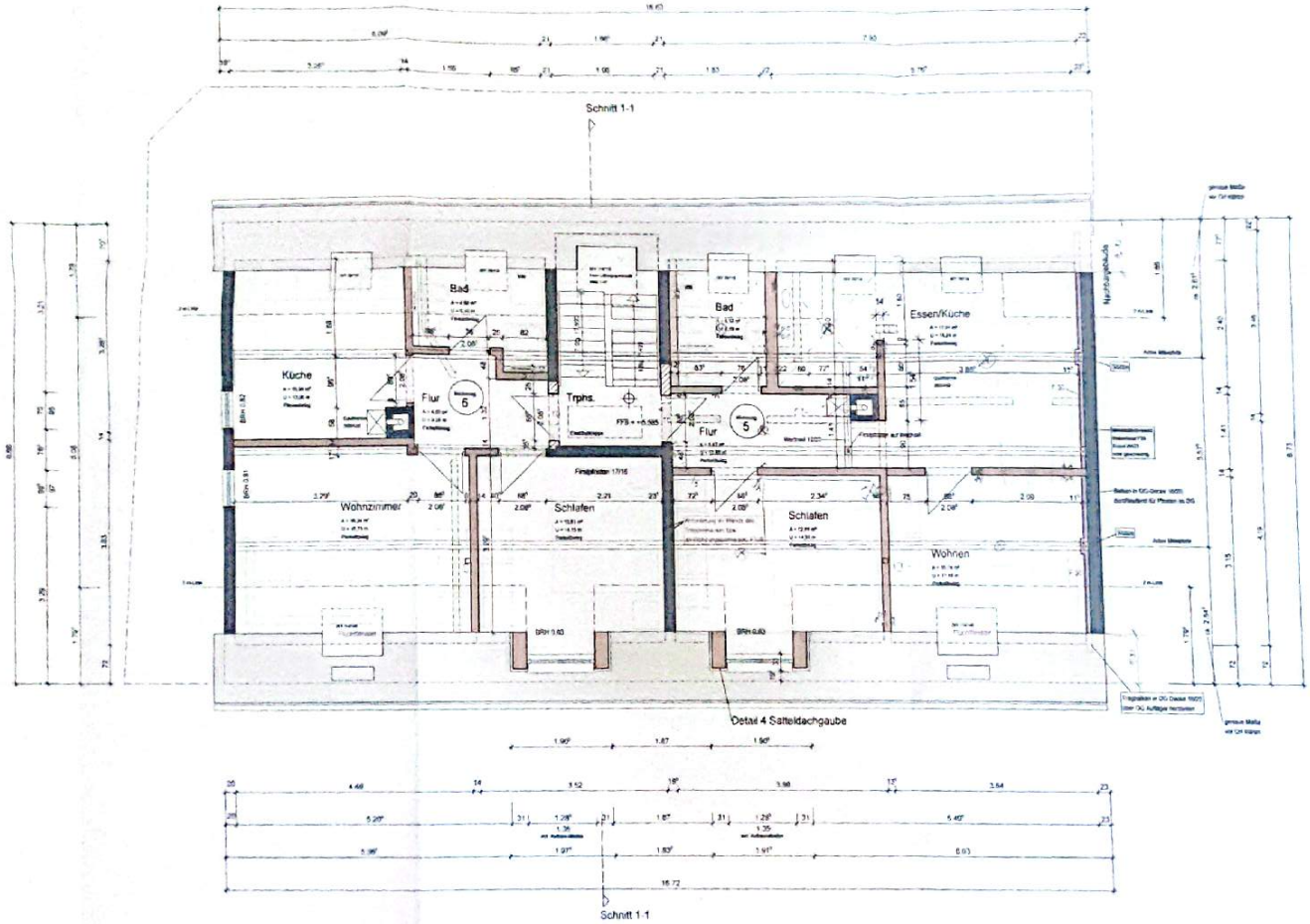

Anerkannt und freigegeben:

Bauherr Datum

ALLE MASSE SIND VOM UNTERNEHMER VERANTWOR
LICH AM BAU ZU PRÜFEN!

WANDMATERIALIEN UND MÖRTELGRUPPEN SIND DE
AKTUELLEN STATIKERPLÄNEN ZU ENTNEHMEN!

WEG Friedrichstr.

Wiederaufbau und Umbau
Gebäude Friedrichstr. 8
71665 Vaihingen/Enz

WEG Friedrichstraße 8
71665 Vaihingen/Enz
vert. d. Fr. Ursula Schild Immobilienver
Hans-Krieg-Straße 5, 71665 Vaihingen/

DATUM	NAME	ÄNDERUNG
27.08.2014	[illegible]	[illegible]
03.11.2014	[illegible]	[illegible]
17.11.2014	[illegible]	[illegible]
02.12.2014	[illegible]	[illegible]
08.06.2016	[illegible]	[illegible]

Grundriß DG

PLAN-NR. 5.04-
DATUM 15.08.14/aktuelle M. 1:50

LIPPECK + LECHNER

Mit CamScanner gescannt

Detail 1 Traufe M. 1:10

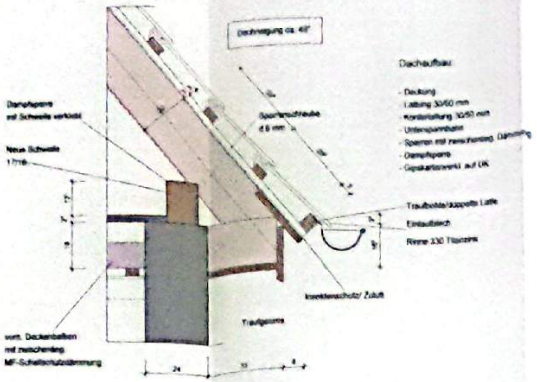

Detail 2 Ortgang M. 1:10

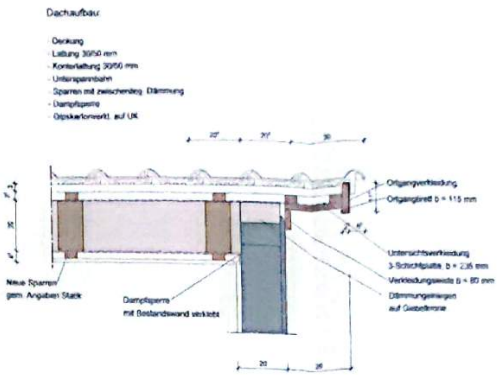

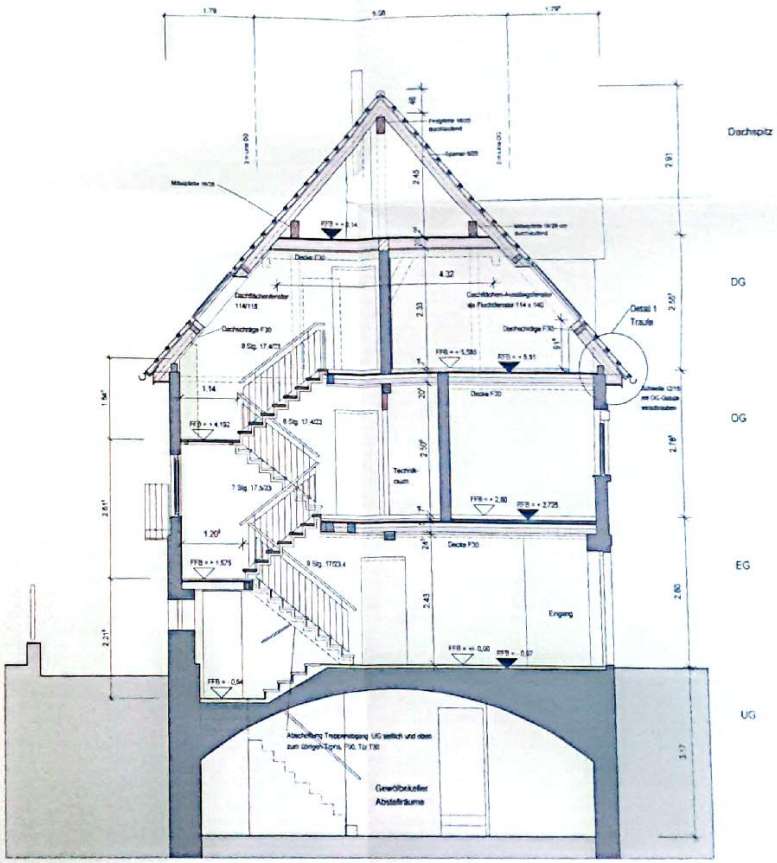

Schnitt 1-1

Aufbau Wohnungstrenndecke über EG, OG, DG
Regelaufbau M. 1 : 10

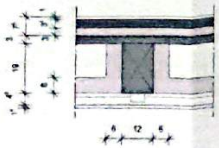

Bodenbelag z.B. Fliesen
Gußasphaltestrich GE 10 S25, 25-30 mm
Abdeckung Rohgarvlies
Trittschalldämmplatte FESCO ETS, 30 mm
Ausgleichsschüttung Perlite 10 mm (bei Bedarf)
Wellfolgrappe als Rieselschutz

Bewertete Trittschallminderung der Fussbodenkonstruktion 12 dB

Bestehender Bretterboden
Holzbalkendecke mit zwischenliegender Hohlraumdämpfung 6 cm MF Rockwool vorgerock
Lattung als Unterkonstruktion, befestigt über Federbügel an Holzbalken
Verkleidung GKF Feuerschutzplatte 12,5 mm

Bewertetes Schalldämmmaß der Konstruktion DIN 4109 Beiblatt 1: 57 dB
erf. Wert nach DIN 4109 54 dB; erhöhter Schallschutz 57 dB

Anforderung Brandschutz: F 30-B

Bodenaufbau EG
Regelaufbau M. 1 : 10

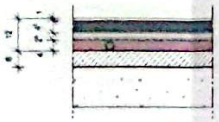

Bodenbelag z.B. Fliesen
Anhydritestrich 45 mm
Trennlage
Trittschalldämmung 22/20 mm WLG 045
PVC-Folie verschweißt, einschl. Anschlüsse an aufgeh. Bauteile
Wärmedämmplatte XPS WLG 035, 40 mm
Trennlage
Sauberkeitsschicht (bei Bedarf)

Anerkannt und freigegeben

Bauherr Datum

ALLE MASSE SIND VOM UNTERNEHMER VERANTWORTLICH AM BAU ZU PRÜFEN!

WANDMATERIALIEN UND MÖRTELGRUPPEN SIND DEN AKTUELLEN STATIKERPLÄNEN ZU ENTNEHMEN!

WEG Friedrichstr.

Wiederaufbau und Umbau
Gebäude Friedrichstr. 8
71665 Vaihingen/Enz

WEG Friedrichstraße 8
71665 Vaihingen/Enz
vert. d. Fr. Ursula Schild Immobilienverw
Hans-Krieg-Straße 5, 71665 Vaihingen/

DATUM	NAME	ÄNDERUNG	NR.
03.11.2014			
17.11.2014			
02.12.2014			
09.06.2016		DG: Dachschräge F 30	

Schnitt 1-1
Details

PLAN-NR.: 5.05-
DATUM: 15.08.14/ache M 1:50/ 1:10

LIPPECK + LECHNER

Mit CamScanner gescannt