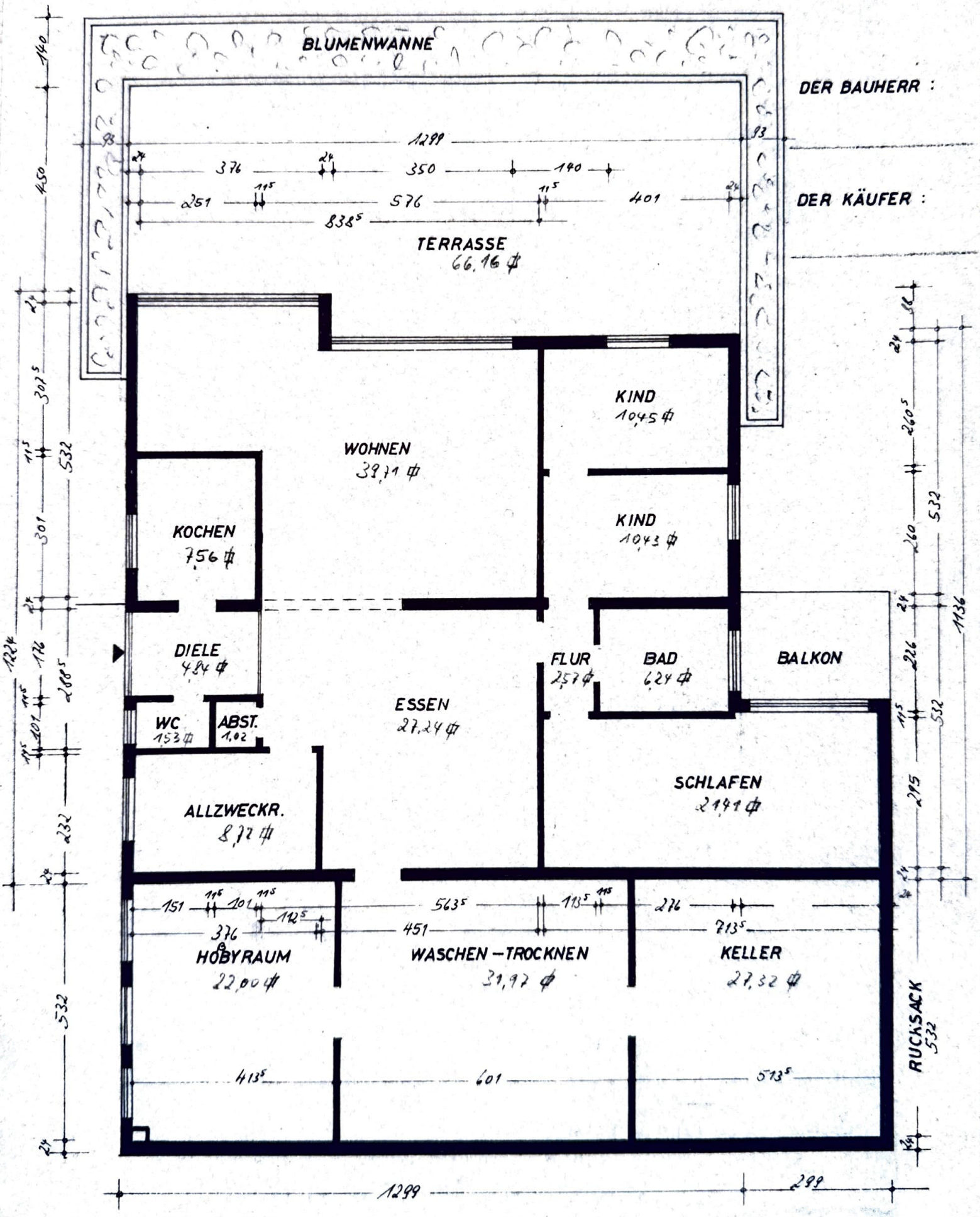TERRASSENHÄUSER FELDKIRCHEN ZU BAUSCH. NR. 2157/69
HAUS A 4" DR HERRMANN
NEU ÜBERARBEITET IM DEZ. 1973 GEM. AUSFÜHRUNG M=1:100
GEZ. [illegible]