



WOHNHAUS REITZ

BAUSTELLE : AN DER FLACHSRÖSSE 1
 BAUHERR : GÜNTHER REITZ
 AN DER FLACHSRÖSSE 1
 64367 MÜHLTAL

5.10 10.84 40.22 2.87 4.00 5.00

$\frac{39}{19}$

GRENZE

$\frac{39}{21}$

PFLASTER = 10:520 456.84 m²

DACHFLÄCHE - 10.710 594.82 m²

RASENFLÄCHE, STRUKTURARM - 11.221 248.34 m²

STRASSE

4.00
4.00
2.04
2.10
2.10
2.10
2.10
2.10
2.10
2.10
2.10
4.00
12.42

$\frac{39}{10}$

GRENZE

$\frac{39}{22}$

4.35

29.95

10.77

7.62

25

4.35

29.95

7.49

2.78

2.87

10.00

RASEN

RASENGITTER

PFLASTER

DACHDECKUNG

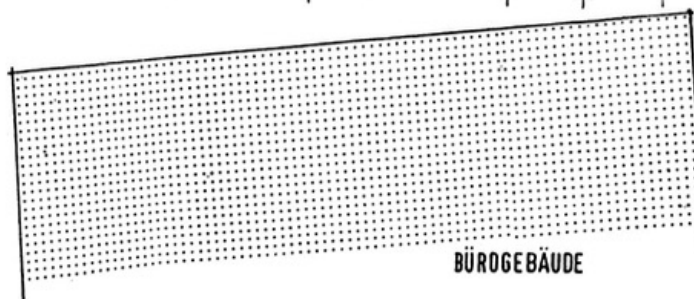

BÜROGEBÄUDE

BAUHERR			
Änderung	Ind	Dat	gez
Planindex	A		
EINGRIFFSPLAN			
Achsen :			
Plan Nr. :	E 3	Detail Nr. :	
Bauteil :			
Maßstab :	1:200	gez: HD	am: 8.01.99

ERWEITERUNG VORH. WERKHALLE WOHNUNG 1.0G

PLANUNG ARCHITEKT BDA
 DIPL. ING. HERBERT KARL HOFFMANN
 KARLSTRASSE 96 64285 DARMSTADT
 TEL.: 06151/62088-99 FAX: 06151/61930

WOHNHAUS REITZ

BAUSTELLE : AN DER FLACHSRÖSSE 1
 BAUHERR : GÜNTHER REITZ
 AN DER FLACHSRÖSSE 1
 64367 MÜHLTAL

BÜROGEBÄUDE

SCHNITT 1-1

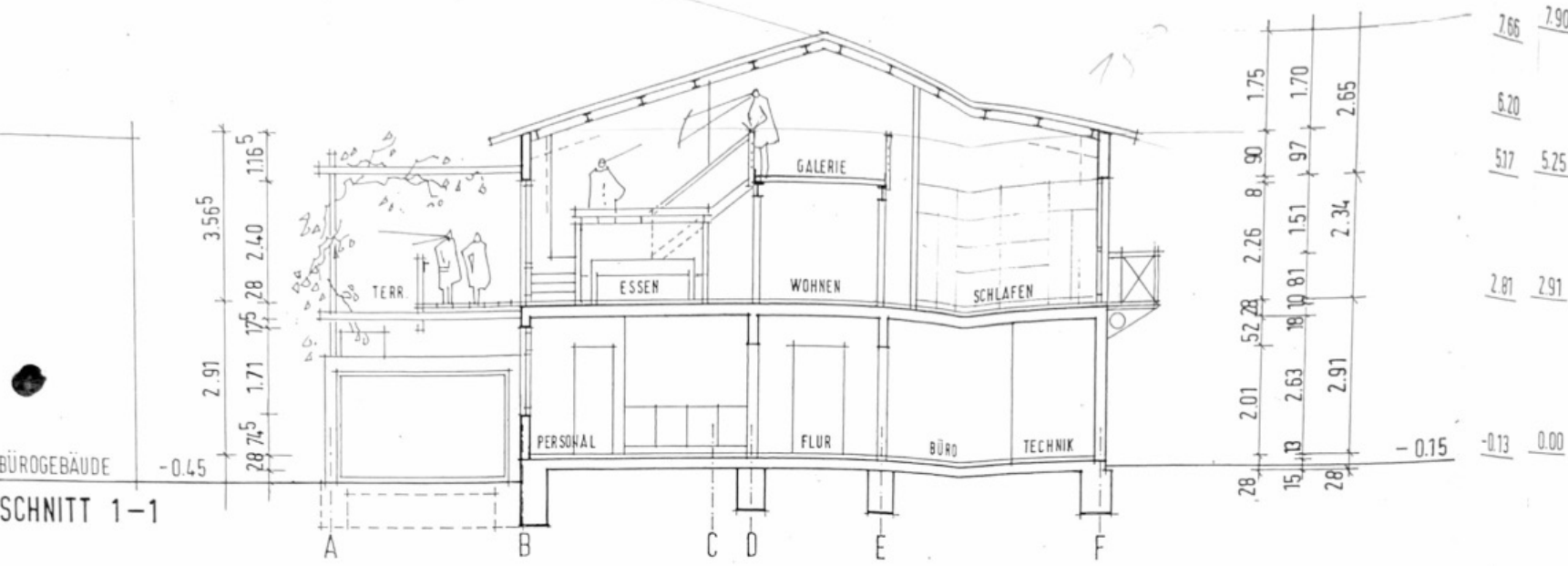

TEILANSICHT VON WESTEN

WERKHALLE

ANSICHT / SCHNITT 3-3

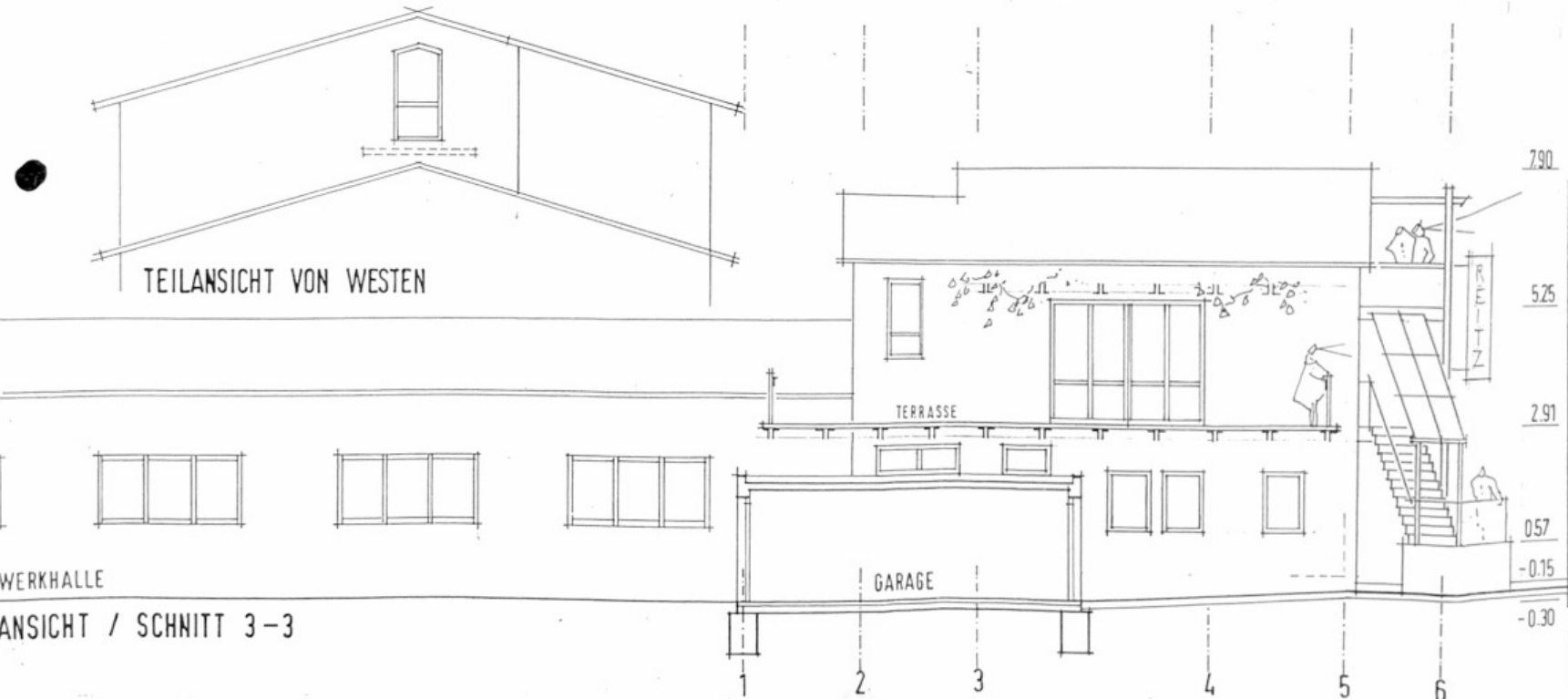

BAUHERR			
Änderung	Ind	Dat	gez
Planindex	A		
ANSICHT / SCHNITTE			

Achsen :
 Plan Nr. : **E 9** Detail Nr. :
 Bauteil :
 Maßstab : 1:100 gez: HO am: 27.12.98
Herbert Karl Hoffmann
 ARCHITEKT BDA
 PLANUNG
 DIPL.ING. HERBERT KARL HOFFMANN
 KARLSTRASSE 96 64285 DARMSTADT
 TEL.: 06151/62088-99 FAX: 06151/61930

WOHNHAUS REITZ

BAUSTELLE : AN DER FLACHSRÖSSE 1
 BAUHERR : GÜNTHER REITZ
 AN DER FLACHSRÖSSE 1
 64367 MÜHLTAL

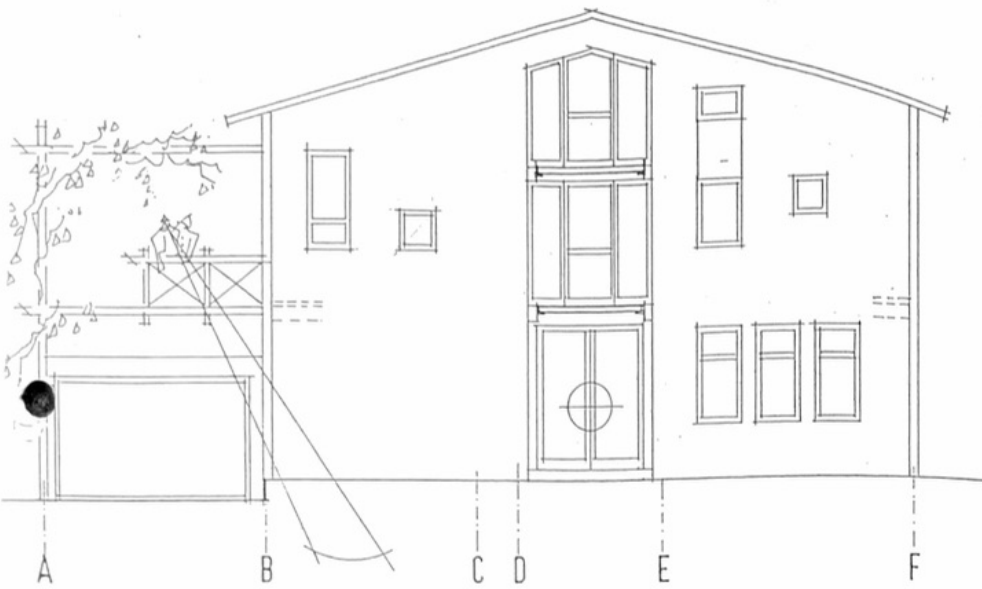

ANSICHT OSTEN / SCHNITT 5-5

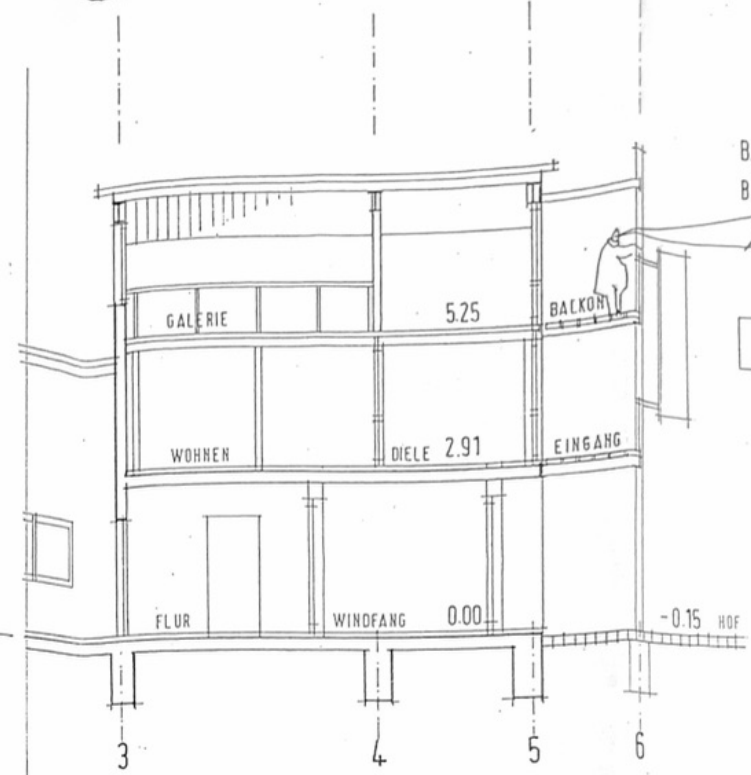

SCHNITT 4-4

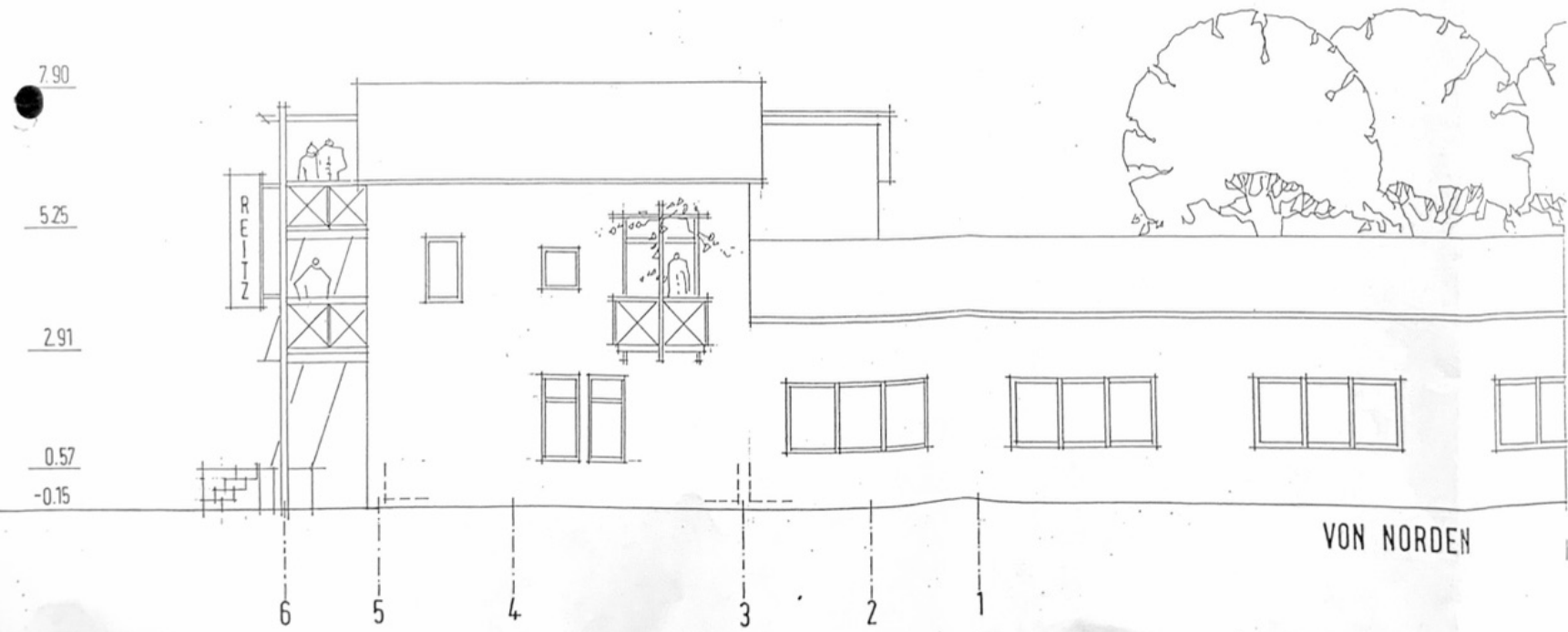

VON NORDEN

BAUHERR	<i>G. Reitz</i>		
Änderung	Ind	Dat	gez
Planindex	A		

ANSICHT / SCHNITTE

Achsen :
 Plan Nr. : E 10 Detail Nr. :
 Bauteil :
 Maßstab : 1:100 gez: H0 am: 03.019'

Herbert Karl Hoffmann
 ARCHITEKT BD/
 PLANUNG
 DIPL.ING. HERBERT KARL HOFFMANN
 KARLSTRASSE 96 64285 DARMSTADT
 TEL.: 06151/62088-99 FAX: 06151/61931

WOHNHAUS REITZ

BAUSTELLE : AN DER FLACHSRÖSSE 1
 BAUHERR : GÜNTHER REITZ
 AN DER FLACHSRÖSSE 1
 64367 MÜHLTAL



EINFahrt

GRUNDSTÜCKSGRENZE

STRASSE

EINFahrt

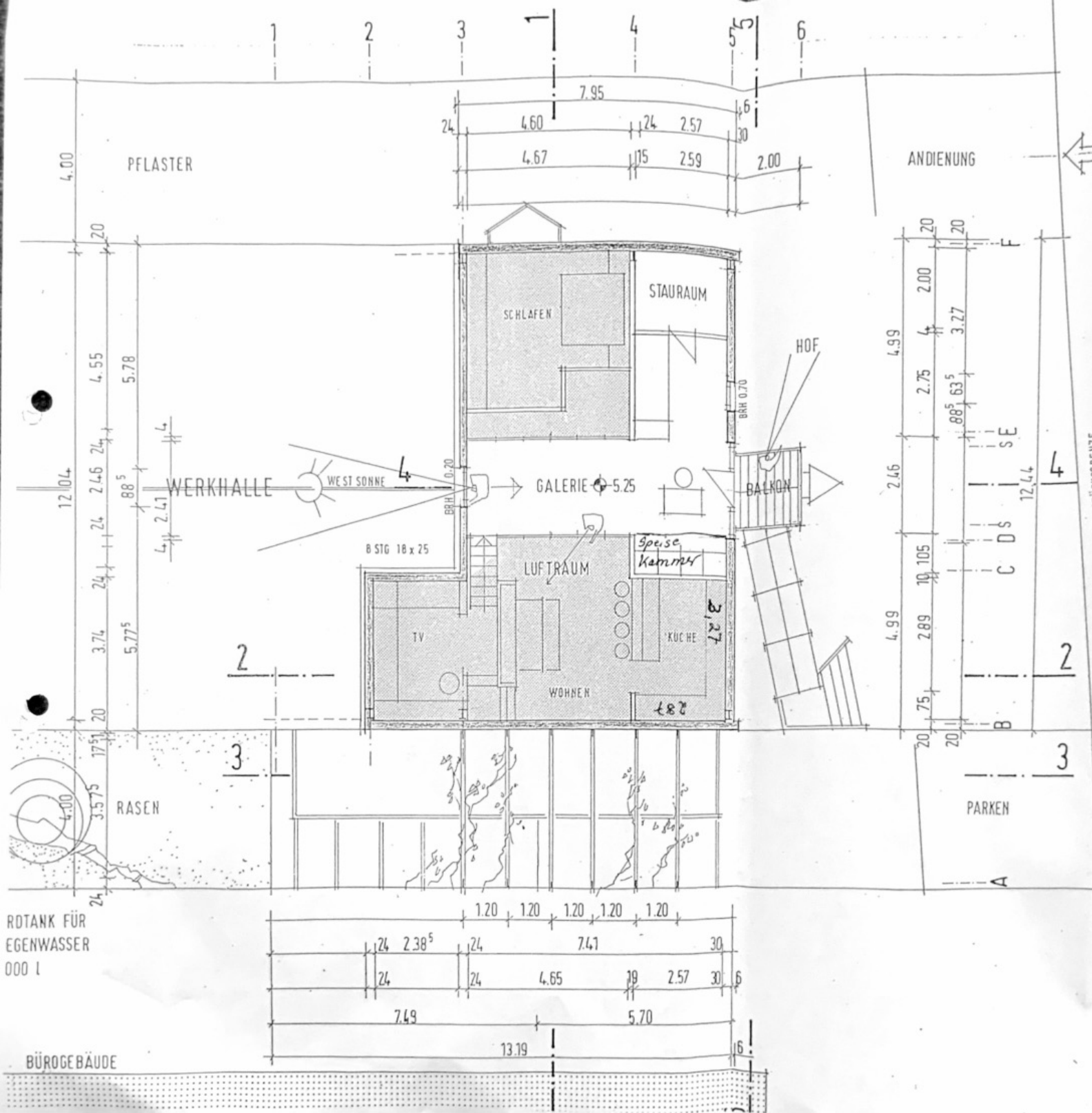

- ERH ALLE ANGABEN ÜBER OKFB
- BESTAND
- ABBRUCH
- NEU

BAUHERR	<i>G. Reitz</i>		
Änderung	Ind	Dol	gez
Planindex	A		

GRUNDRISS GALERIE

Achsen :
 Plan Nr. : E 7 Detail Nr. :
 Bauteil :
 Maßstab : 1:100 gez: HO am 21.12.98

PLANUNG
 ARCHITEKT BDA
 DIPL.ING. HERBERT KARL HOFFMANN
 KARLSTRASSE 96 64285 DARMSTADT
 TEL.: 06151/62088-99 FAX: 06151/61930

ROTANK FÜR
 EGENWASSER
 000 l

BÜROGEBÄUDE

