

WOHNHAUSNEUBAU

FRL. JRM CARD SAMANN

BERDINGEN ?



UNTERS. FLÄCHE	92,49 m ²
UHS. RAUM	658,564 m ³
GES. WOHNFLÄCHE	118,91 m ²



SÜDEN

	3,74		5,87 ⁵	
24	3,26	11 ⁰	5,76	24
24	3,26	11 ⁰	2,01	24
			126	11 ⁰
			213 ⁵	24

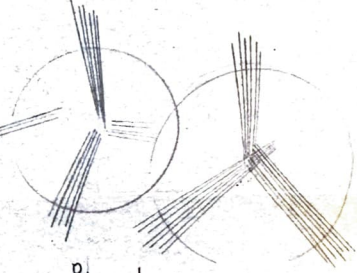

1. OGESCHOSS

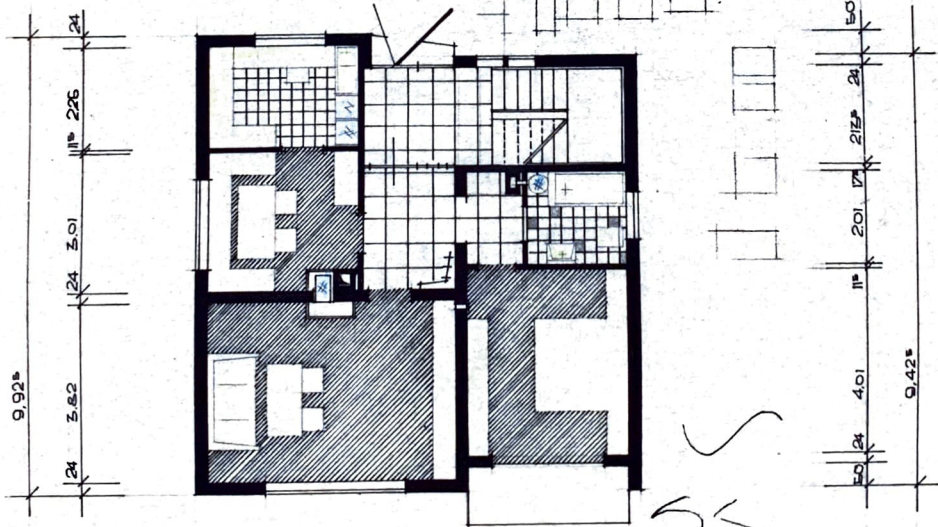

9,92 ⁵			
24	3,62		
	24	3,01	
		11 ⁰	2,26
		24	

5,0			
	24		
		213 ⁵	
		201	
		11 ⁰	
		4,01	
	24		
5,0			9,42 ⁵

24	5,35 ⁵	24	3,51	24
	5,86 ⁵		3,75	
	9,61 ⁵			



ANERKANNT / BERDINGEN, DEN
DIE BAUHERRIN / Samann Jmgard

GEFERTIGT / BERDINGEN IM APRIL
DER ARCHITEKT / ARCHITEKT
Walter Esslinger
Berdlingen
Telefon 233

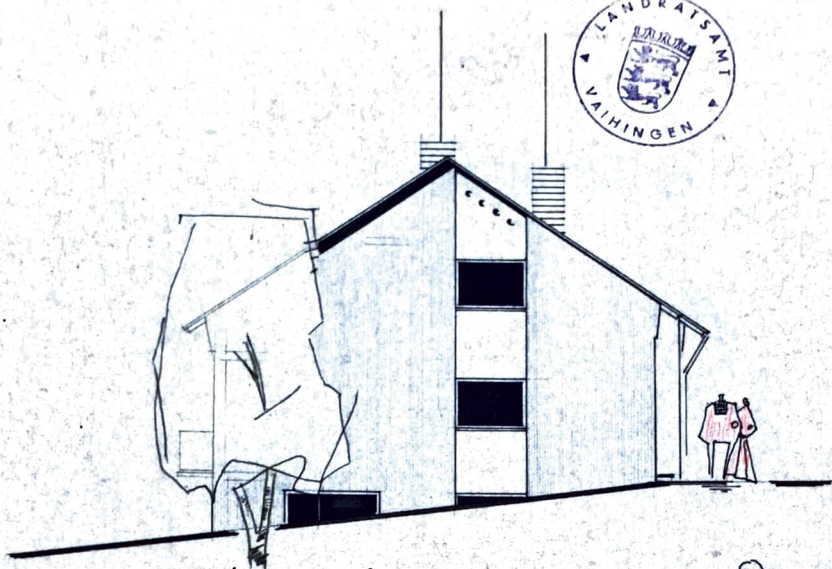

Ostern

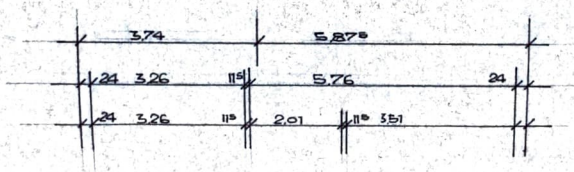

DACHGESCHOSS

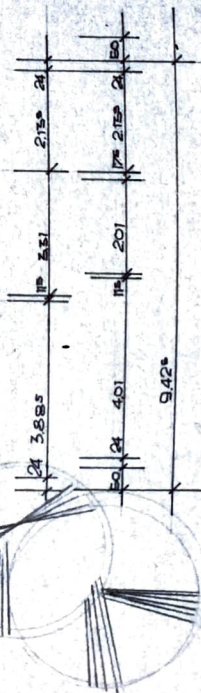
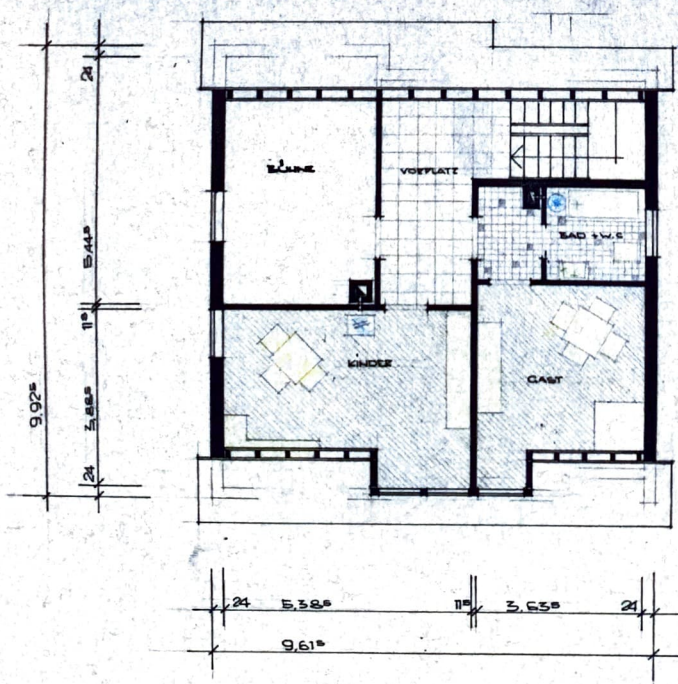

ANERKANNT / DEEDINGEN, DEN

DIE BAULEITEN / Sämann Imyard

GEFERTIGT / DEEDINGEN IM APRIL 1961

DER ARCHITEKT
Walter Esslinger
 Bau - Ingenieur
Walter Esslinger
 Telefon 233



bedächtig
Genehmigt!

Vaihingen, den 26 JUNI 1961

Landratsamt

Im Auftrag

Reg.-Oberinspektor

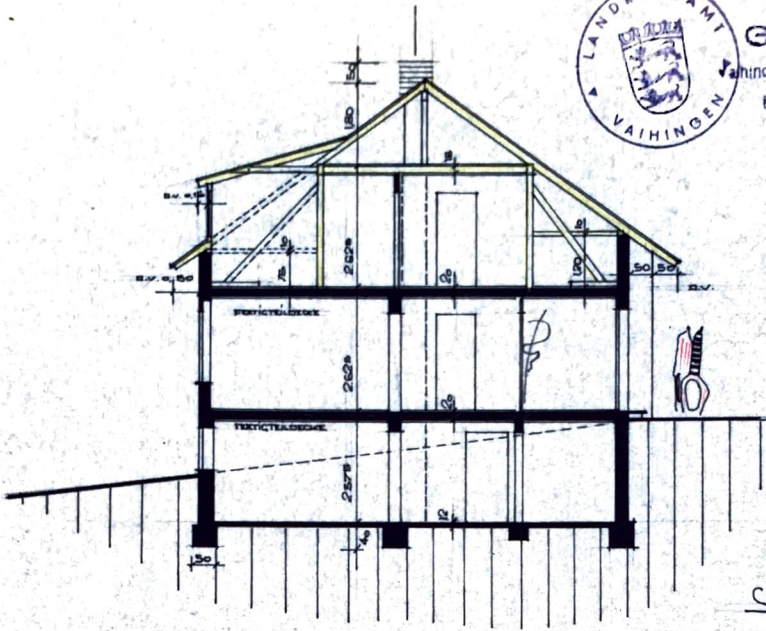

Schnitt A-A

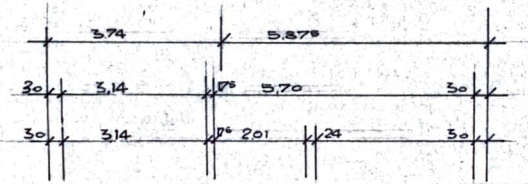

Untergeschoss

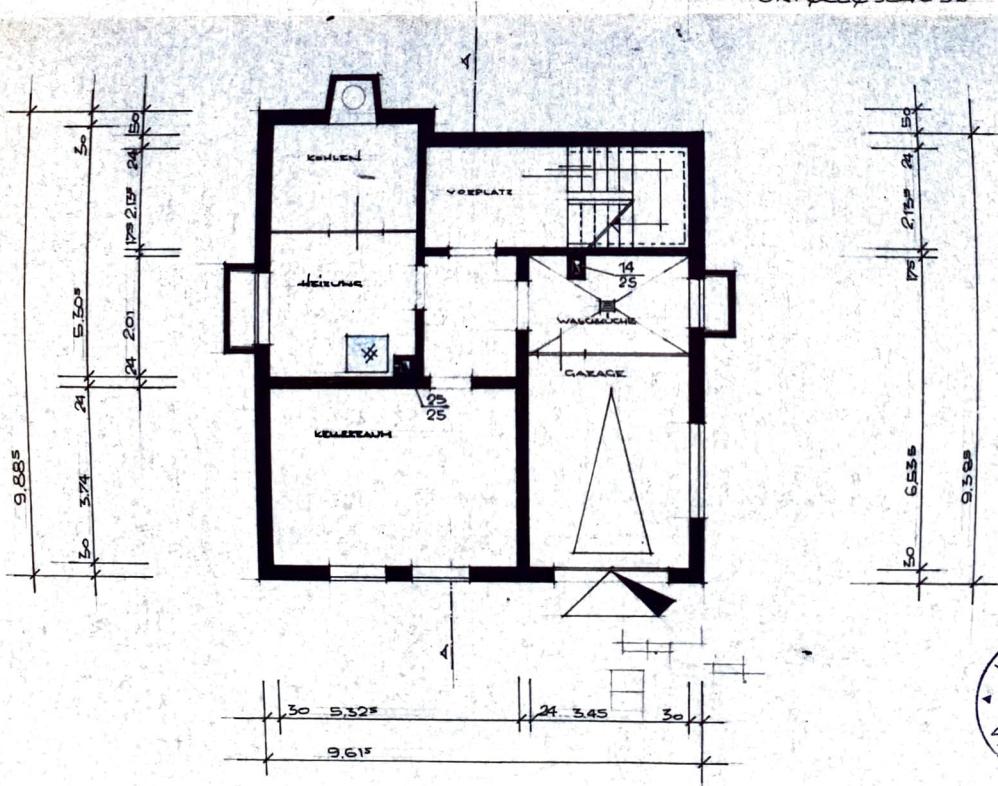

ANERKANNT / DERRINGEN, DEN

DIE BAUFÜHRERIN / *Sämann Immyard*

GEFERTIGT / DERRINGEN, IM APRIL 1961

ARCHITEKT
Walter Esslinger
Bau-Ingenieur
Oberdingen 233

baueingeb.

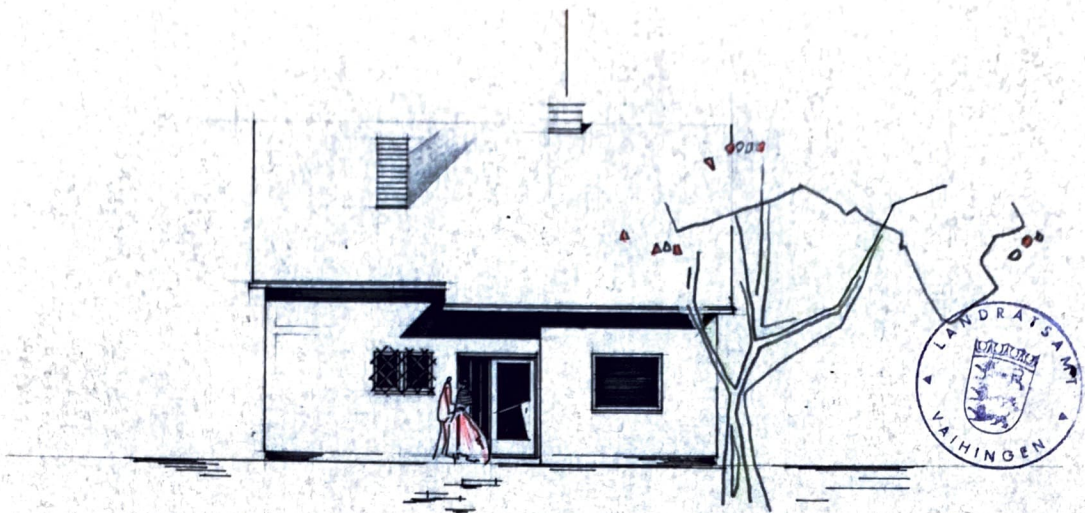

NORDEN



WESTEN



ANERKANNT / DEBÜDINGEN, DEN

DIE BAUHERRIN / Sämam Imjard

GEFERTIGT / DEBÜDINGEN, IM APRIL 1961

DER ARCHITEKT /

ARCHITEKT
Walter Esslinger
Walter Esslinger
Ingenieur
Oberdeudingen
Telefon 233