3½-Zimmer-Wohnung, Nr. 31
112,90 m²

Eingang E

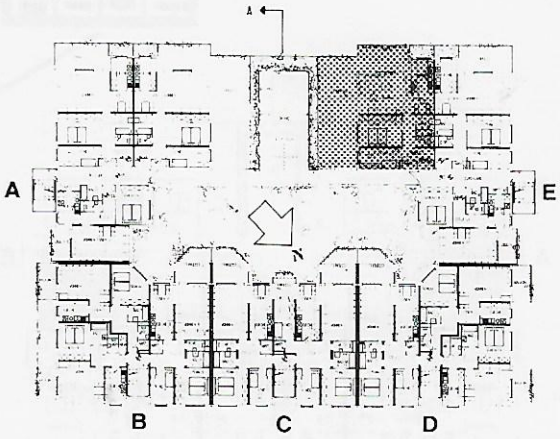

						12	13	14	19	20	27	28	29										3. OG
	4	5				9	10	11	17	18	24	25	26	33	34								2. OG
1	2	3				6	7	8	15	16	21	22	23	30	31	32							1. OG
Eingang **A**			Eingang **B**						Eing. **C**		Eingang **D**			Eingang **E**									

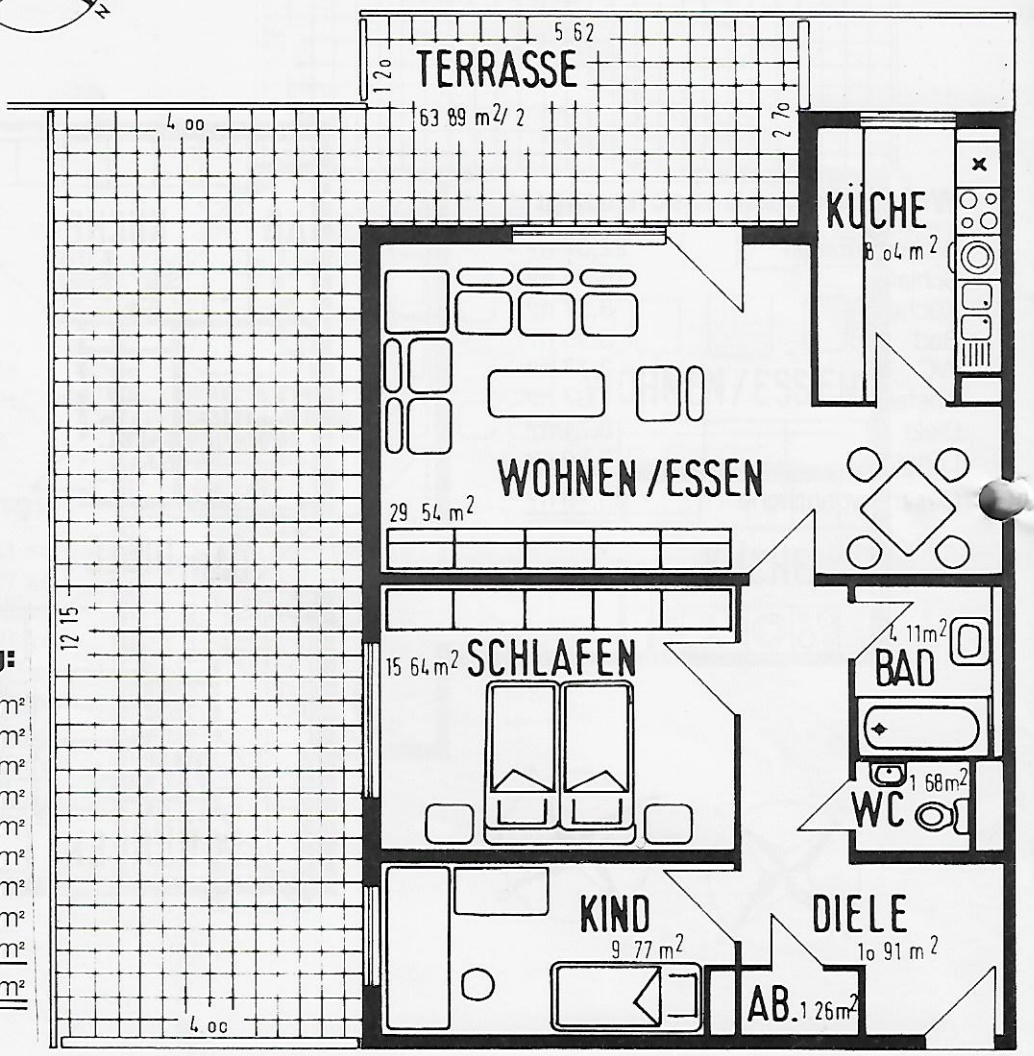

Wohnflächenberechnung:

Wohnen/Essen	29,54 m²
Schlafen	15,64 m²
Kind	9,77 m²
Küche	8,04 m²
Bad	4,11 m²
WC	1,68 m²
Abstellraum	1,26 m²
Diele	10,91 m²
Terrasse	31,95 m²
Gesamtwohnfläche	112,90 m²

Maßstab 1 : 100, 1 cm = 1 m