ERWEITERUNG DES BESTEHENDEN WOHNHAUSES
FÜR HERRN **EDWIN HEIMANN**

UNTERGESCHOSS
M: 1 / 1oo

BESTEHENDE LEITUNG
GEPLANTE LEITUNG

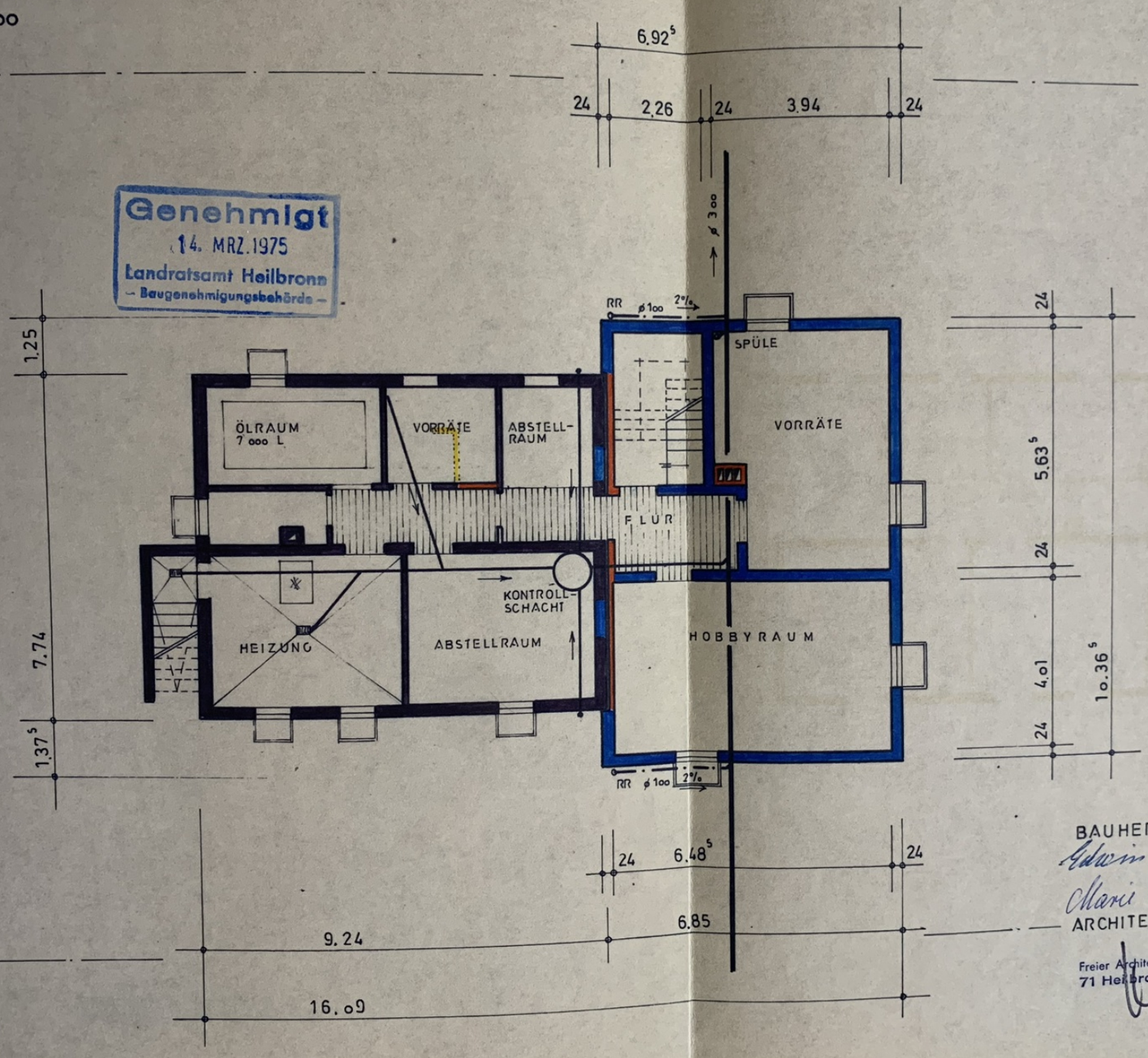

Genehmigt
14. MRZ. 1975
Landratsamt Heilbronn
– Baugenehmigungsbehörde –

BAUHERR: 7. 11. 1974
Edwin Heimann
Marie Heimann

ARCHITEKT: 6. 11. 1974
Freier Architekt Robert Fuchs
71 Heilbronn - Deutschhofstr. 2