ERWEITERUNG DES BESTEHENDEN WOHNHAUSES
FÜR HERRN **EDWIN HEIMANN**

OBERGESCHOSS
M: 1 / 100

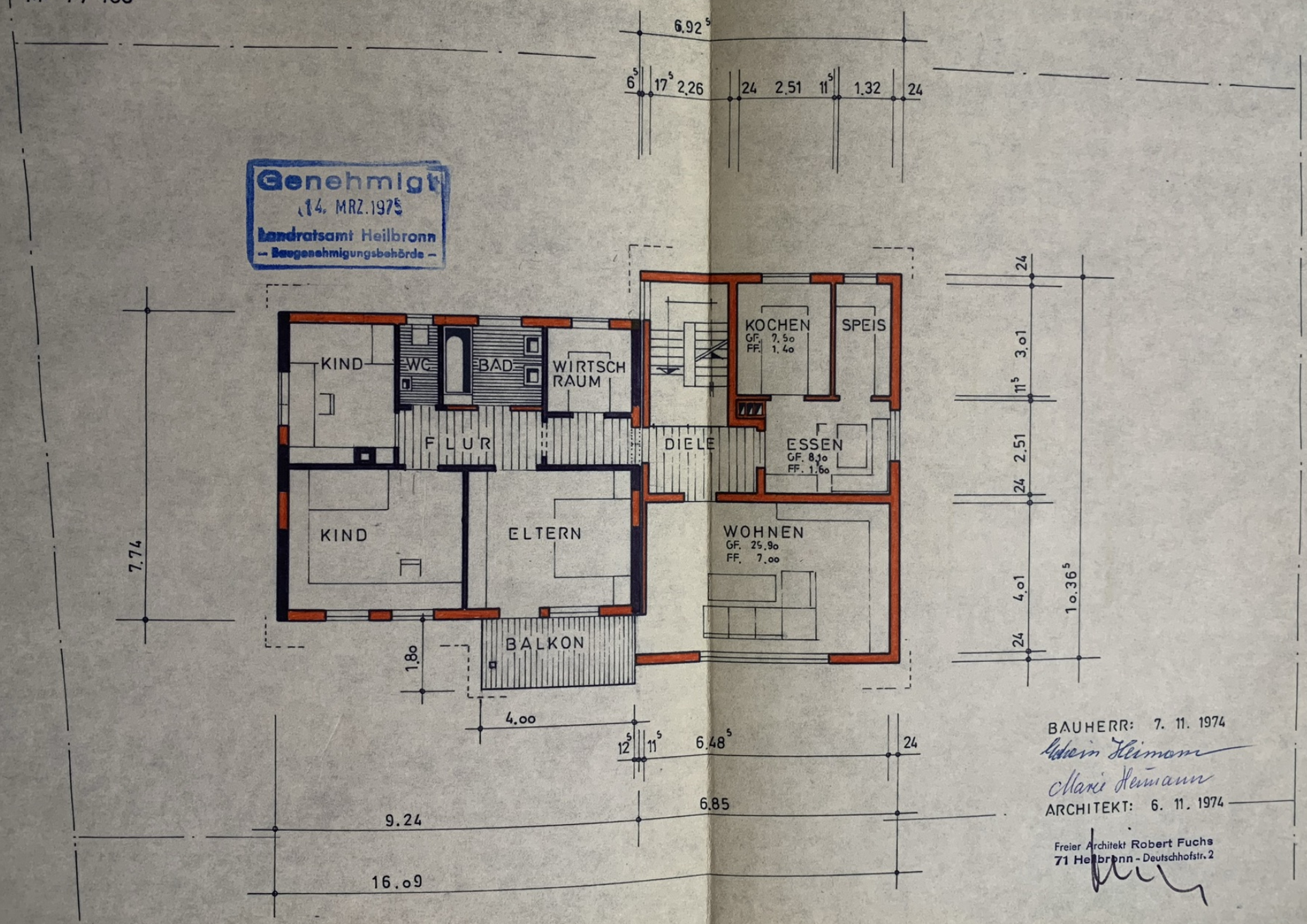

Genehmigt
14. MRZ. 1975
Landratsamt Heilbronn
– Baugenehmigungsbehörde –

BAUHERR: 7. 11. 1974
Edwin Heimann
Marie Heimann
ARCHITEKT: 6. 11. 1974

Freier Architekt Robert Fuchs
71 Heilbronn - Deutschhofstr. 2