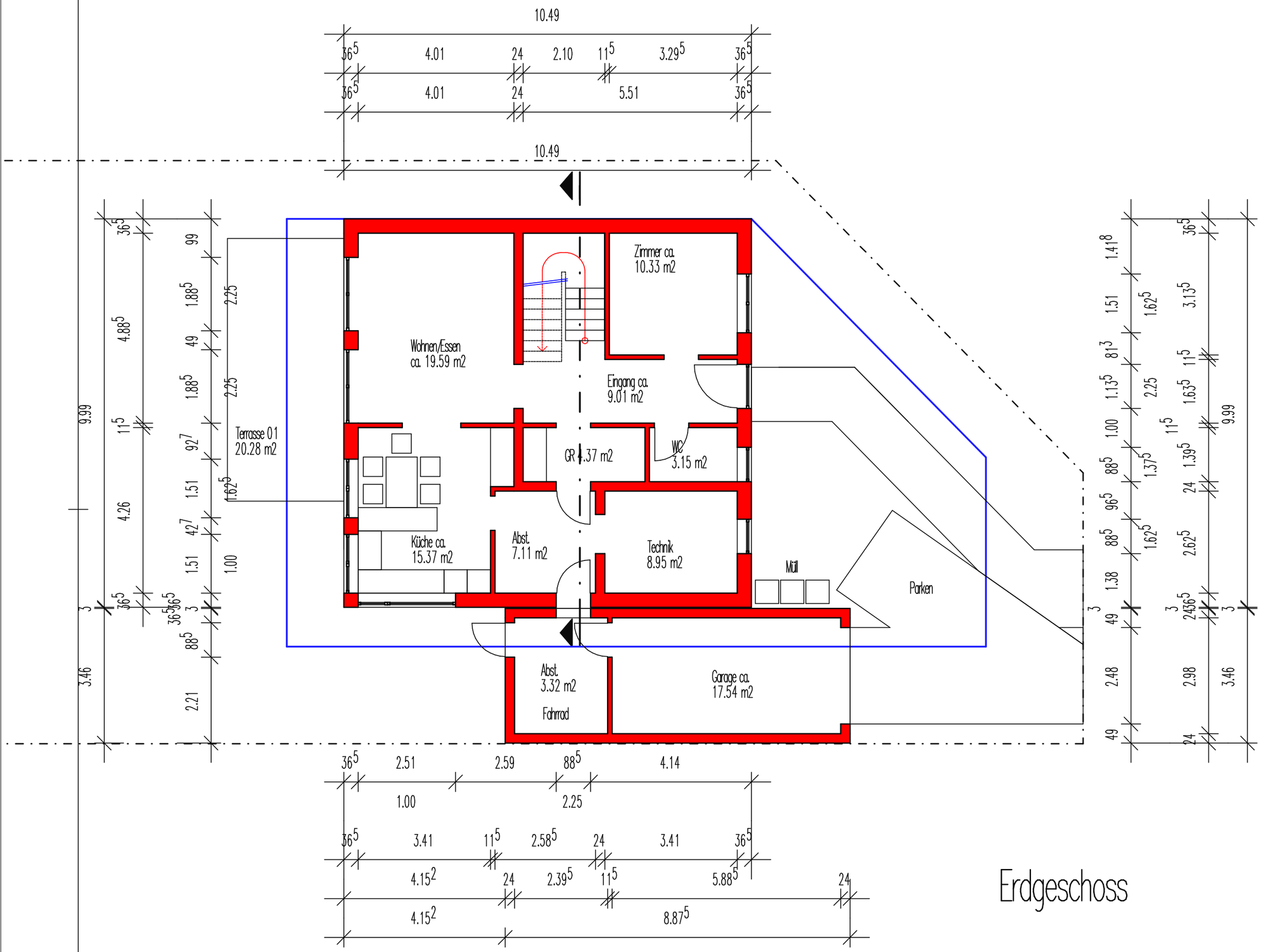

Erdgeschoss

Projekt Neubau eines Einfamilienhauses mit Garage Am Kesselring 10 76706 Dettenheim Flur-Nr. 8 Fl.-St. Nr. **5909**	**Projekt Nr.** 11-17TC **Plan Nr.** BA-01
Planungsstufe Antrag auf Baugenehmigung	**Datum** 10.07.2017 **Maßstab** 1:100
Zeichnung Grundriss	**Bearbeitet von:** sims
Bauherren Monique und Serge Tchuente Schneidermüllerstr. 24c 76139 Karlsruhe	**Unterschrift**

Planverfasser Dr.-Ing. Simon Som, Freier Architekt

Waldhornstr. 51
D-76131 Karlsruhe
Tel: (+49) 721 - 46 46 707
Fax (+49) 721 - 35 82 77
info@som-partner.de
www.som-partner.de