

34 | 4,00 | 24 | 1,76⁵ | 11⁵ | 2,76 | 34

Anlage zur Baugenehmigung

2 26 7 9 9. MAI 1974

Bauvorsichtlich genehmigt

Der Landrat
des Kreises Herzogtum Lauenburg
Untere Bauaufsichtsbehörde
im Auftrage

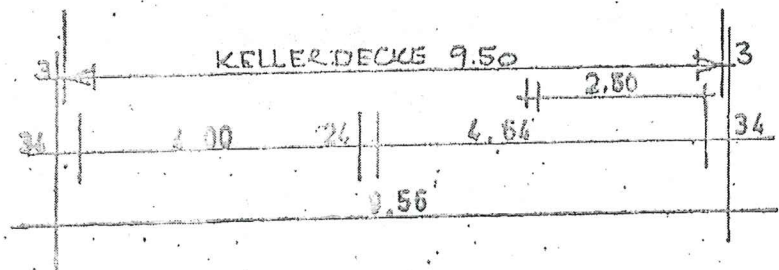
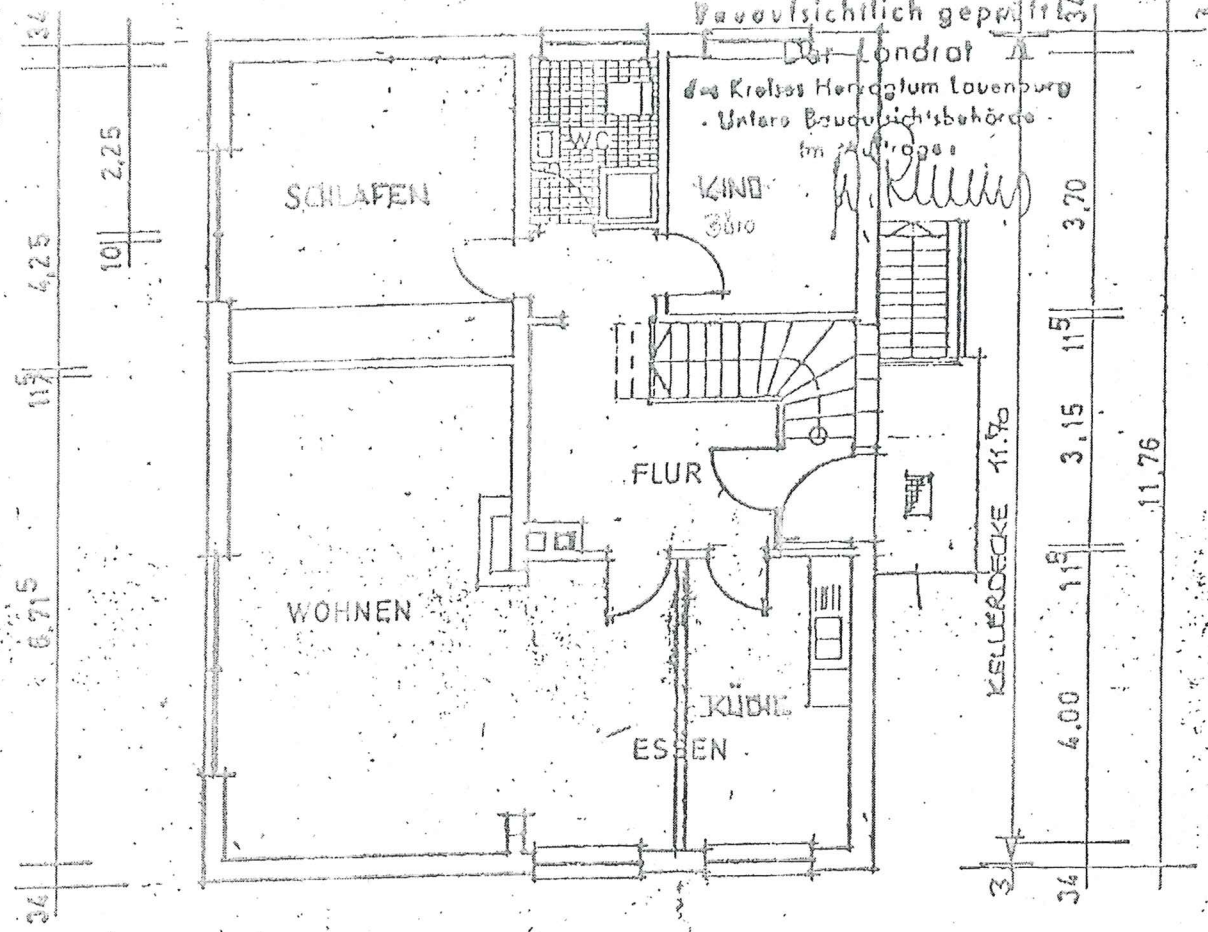

ERDGESCHOSS 1:100

BAUHERR
Langbehn

EIGENHEIM
KLAUS LANGBEHN
2061 KASTORF

PLANUNGSGEMEINSCHAFT 1974
FRIEDRICH GRAD, BAUINGENIEUR
Dorfplanner:
2100 Lübeck 1
Kupferschmiedestr. 6
tel. 51 759 15