

**Am für Digitalisierung, Breitband und Vermessung**  
**Memmingen**  
 Bismarckstraße 1  
 87700 Memmingen

**Auszug aus dem Liegenschaftskataster**  
 Flurkarte 1:1000  
 zur Bauvorlage nach § 7 Abs. 1 BauVorV  
 Erstellt am 16.09.2025

Flurstück: 900/11  
 Gemarkung: Buxheim

Gemeinde: Buxheim  
 Landkreis: Unterallgäu  
 Bezirk: Schwaben

5317036  
 900/2 900/3 900/6 900/7 900/8 900/9 900/10 900/11 900/12 900/13 900/14 900/15 900/16 900/17 900/18 900/19 900/20 900/21 900/22 900/25 900/26 900/27 900/28 900/30 900/31 900/32 900/40 900/41 900/42 900/43 900/44 900/45  
 1047 1048 1045/1 1045/2 1045/3 1045/4  
 Birkenweg  
 Erlenweg

5318816  
 Maßstab 1:1000 0 10 20 30 Meter

Vervielfältigung nur für den eigenen Gebrauch.  
 Zur Maßentnahme nur bedingt geeignet.  
 Geschäftszeichen: 75 Buxheim

Dieser Ausdruck wurde maschinell erstellt und ist ohne Unterschrift gültig.

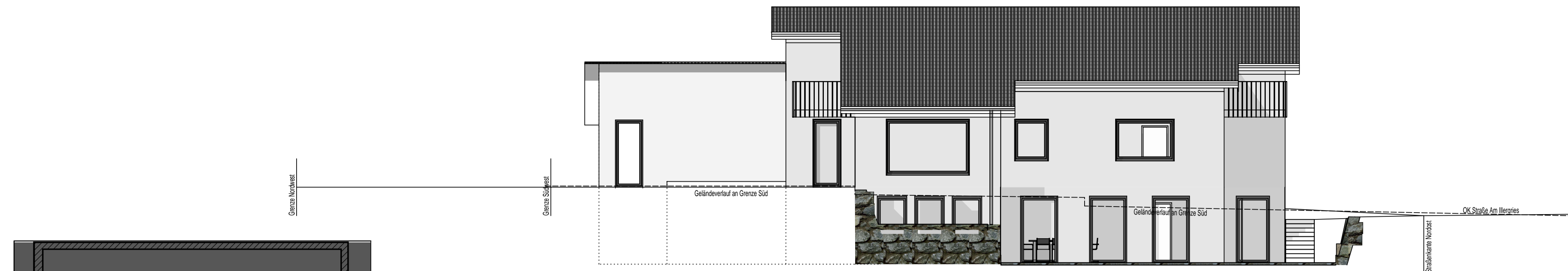

Ansicht Süd



Ansicht West

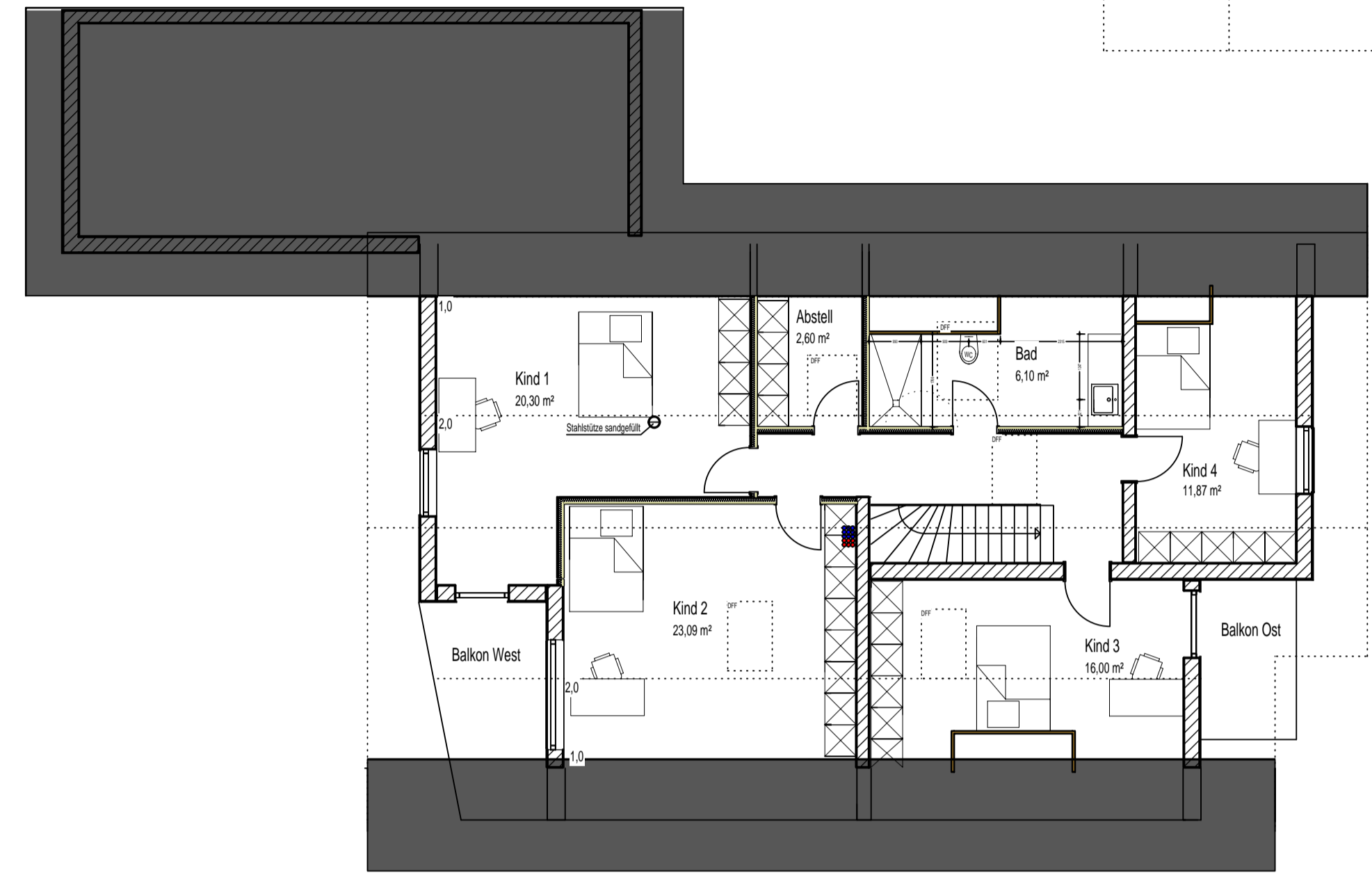

Grundriss DG



Ansicht Ost

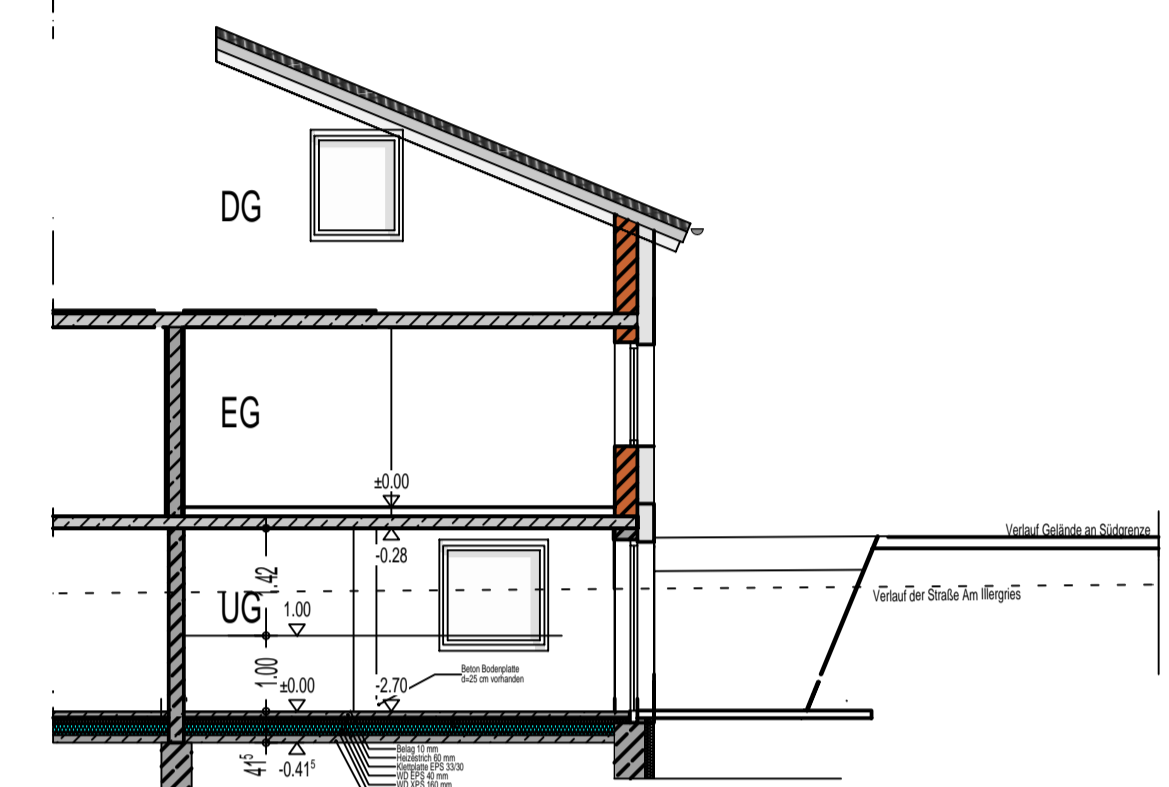

Schnitt 1-1

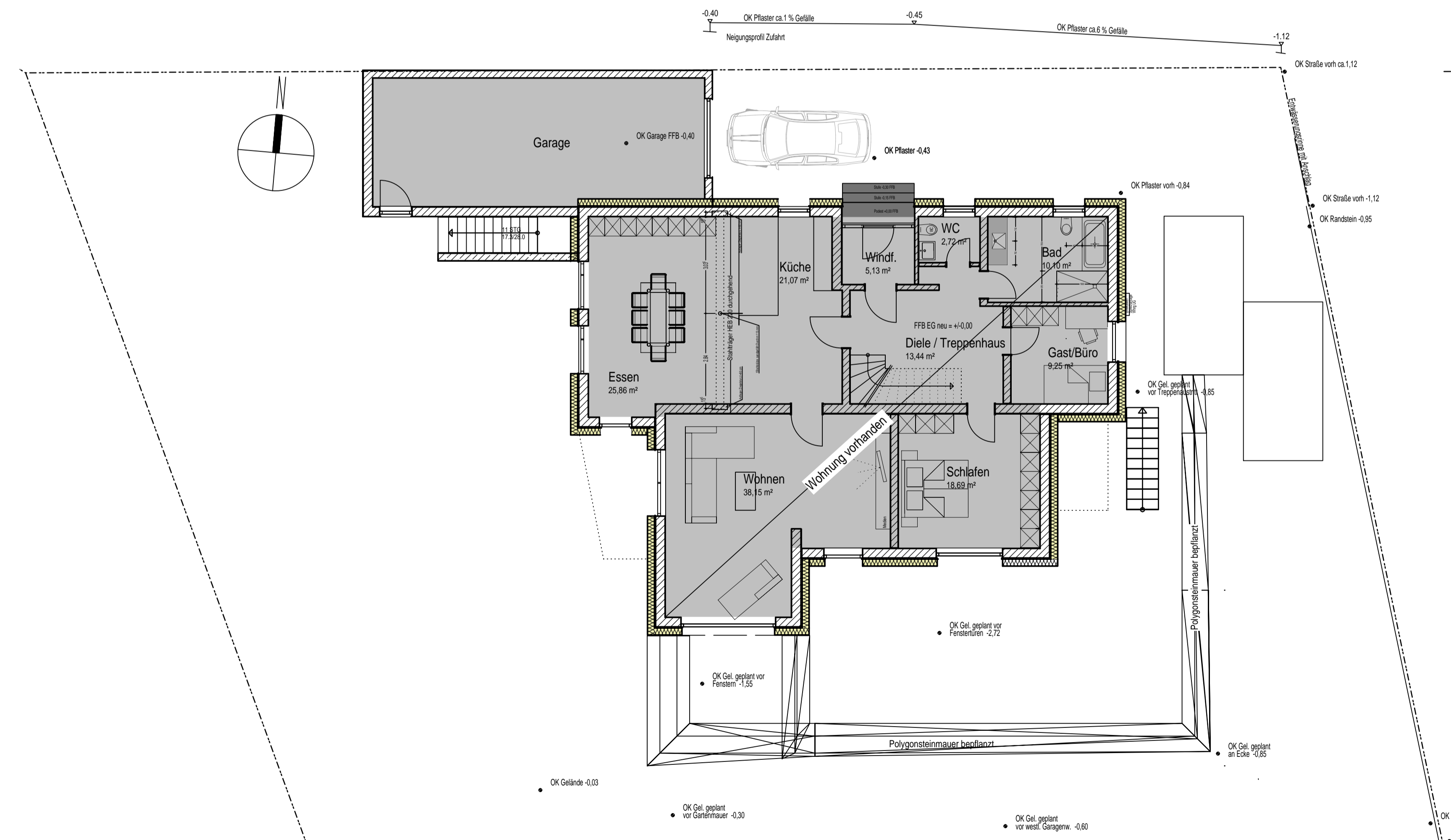

Grundriss EG

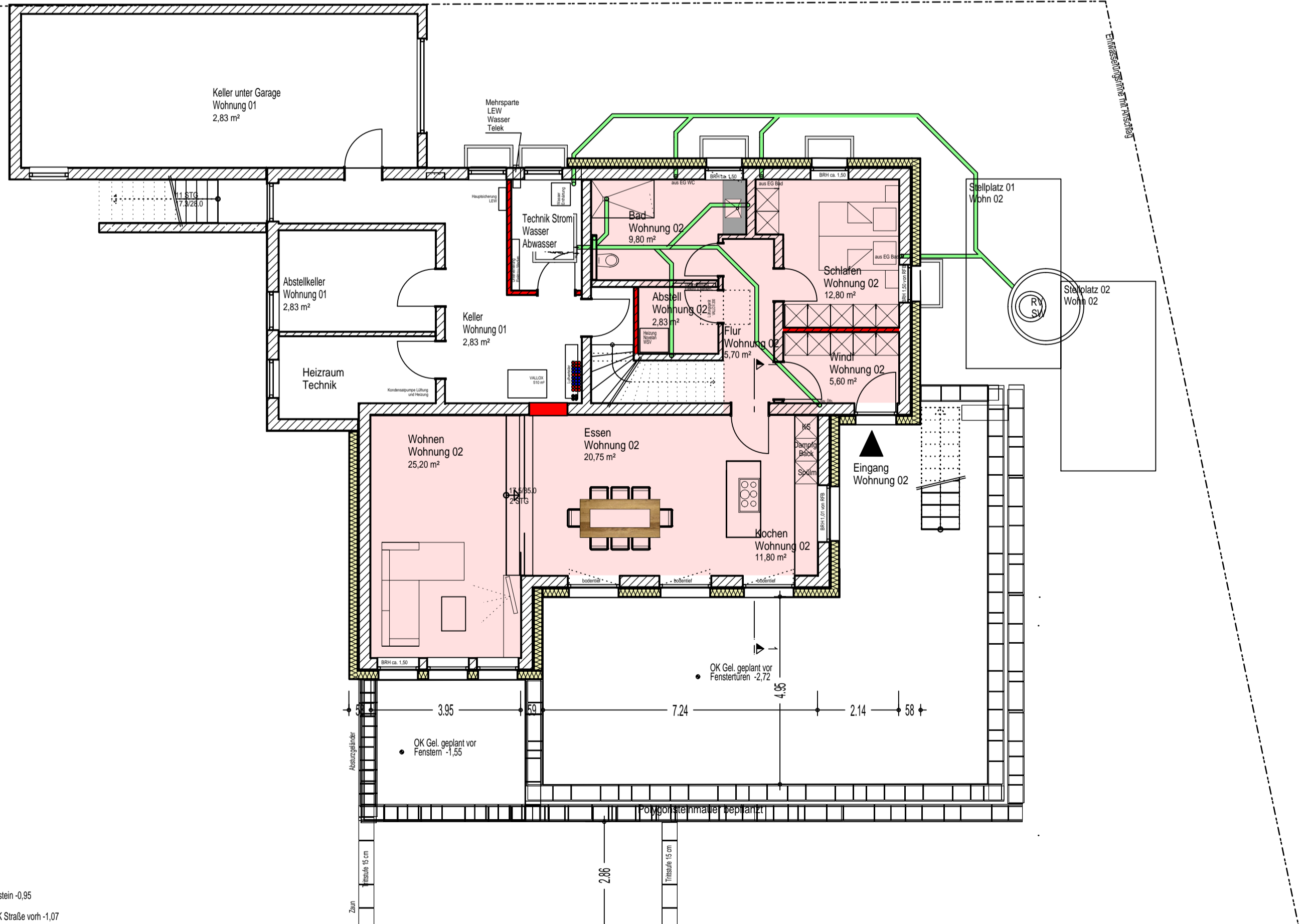

Grundriss UG

# PLANUNG

Bauvorhaben Energetische Sanierung Wohnung 01 EG u OG

Bauort Am Illergies 17  
 87740 Buxheim  
 Flur-Nr.: 900 / 11

Bauherrschaft Constanze Giegler  
 Oberau 4  
 87740 Buxheim

Unterschrift

Planinhalt Lageplan M=1:1000; Grundrisse Erd- Unter- u Obergeschoss M = 1:100;  
 Schnitt 1-1 M = 1:100; Ansichten Süd, West u Ost M = 1:100

Planung BauBüro Weidner Tel.: 08331 89789  
 Werner Weidner Fax: 08331 494477  
 Wagnerstraße 8A  
 87700 Memmingen e-mail: weidner@baubüro.info

Memmingen, 23. Sept. 2025