

07.09.99  
 Dipl. Ing. Thomas Frese  
 Fr. Architekt  
 Schulstraße 12  
 78166 Donaueschingen  
 Tel. 0771/89834-907 Fax 89834165

**WOHNUNG 1**

~4.68

3.40

~4.02

7.00

*Sichtband*

INSTALLATIONSSCHACHT  
 DD 75/25 SANI + HEIZ.

WAND DURCHGEHEND 175  
 ALS VORSATZSCHALE  
 VOLLFLÄCHIG FEUERBESTÄNDIG

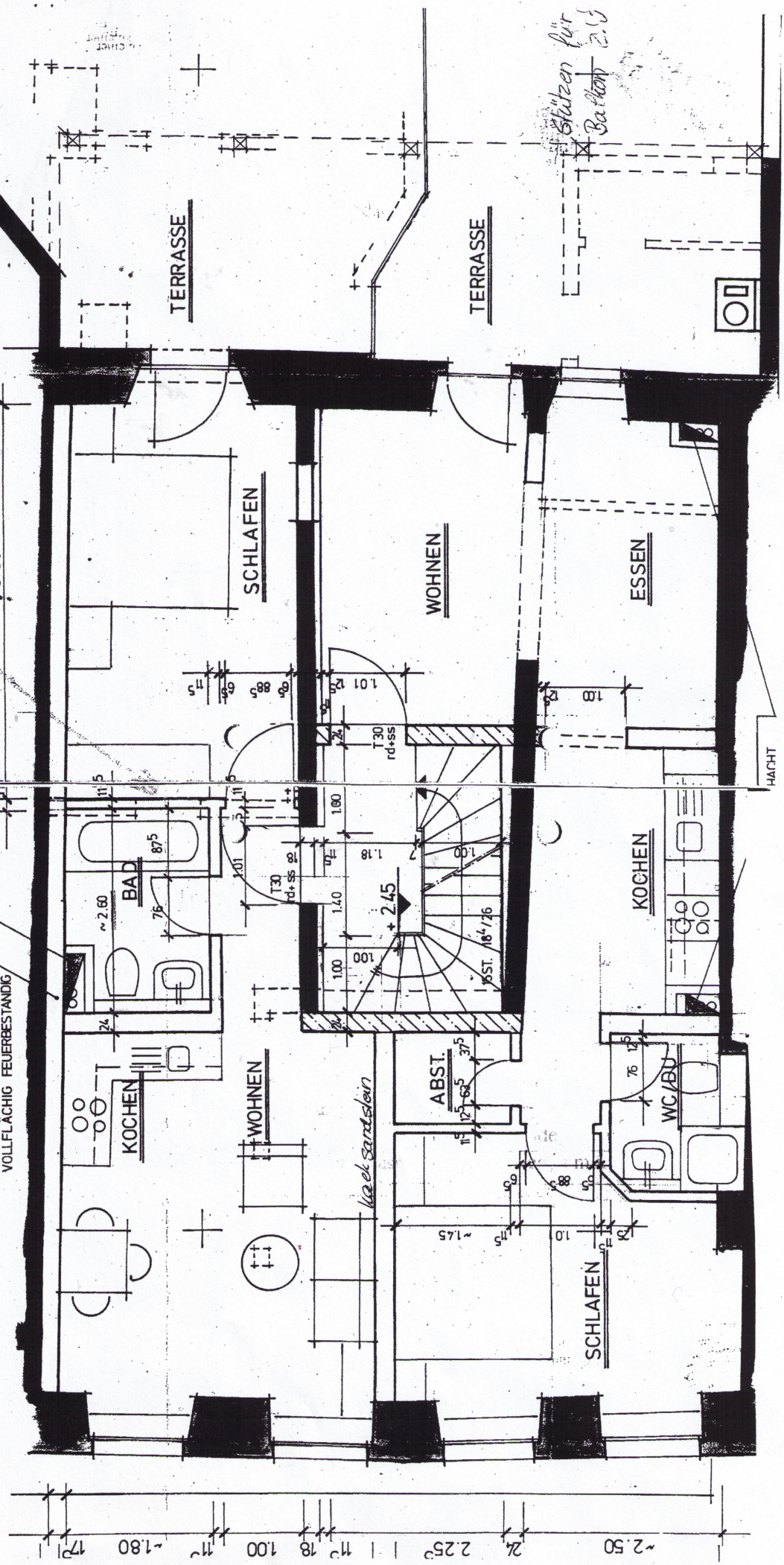

~2.50  
 24  
 2.25  
 1.00  
 1.80  
 1.70