

OBERGERGESCHOSS GRUNDRISS M.-1:100

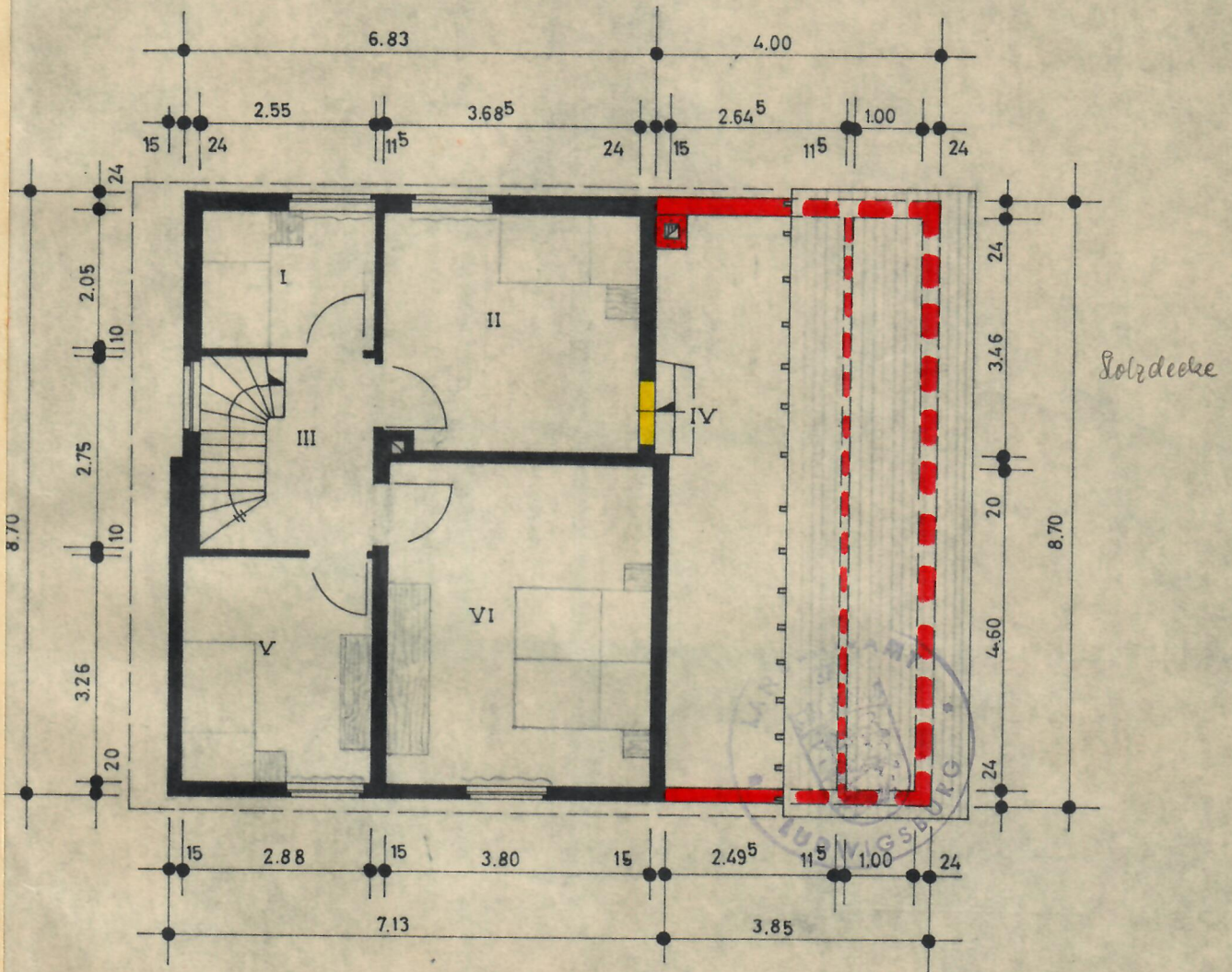

I + II + V = KINDERZIMMER

III = FLUR

VI = ELTERNSCHLAFZIMMER

IV = BÜHNENRAUM

ANERKANT : KIRCHHEIM/NECKAR, DEN MÄRZ 1969 DER BAUHERR :

GEFERTIGT : KIRCHHEIM/NECKAR, DEN MÄRZ 1969 BAU. JNG. :

*Karoly Schaub*

*Jürgen Schmitz*  
Jürgen Schmitz