

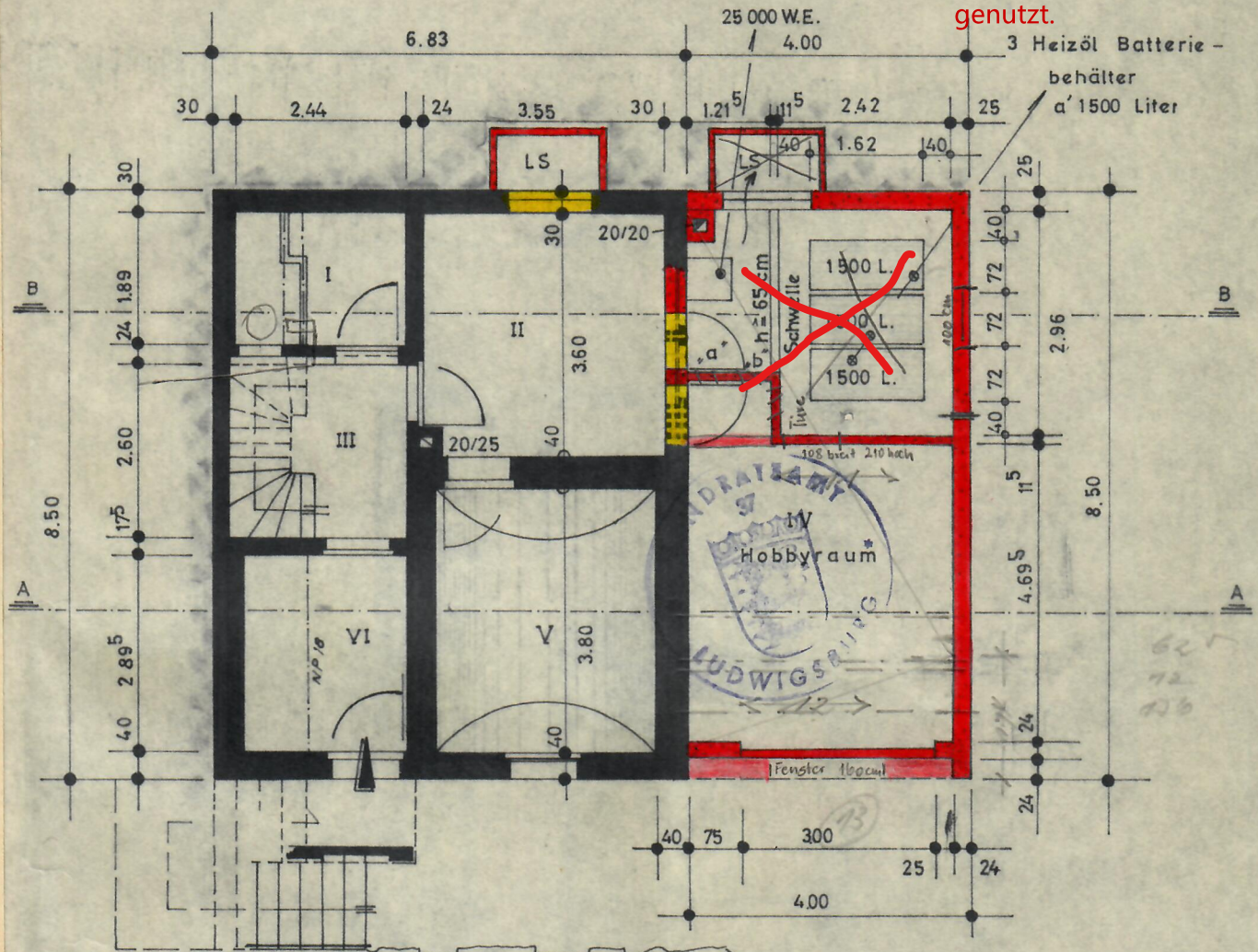

KELLERGEOSCHOSS — GRUNDRISS M = 1:100

Das Heizöllager wurde nicht realisiert (Außentank) Heute wird der Raum als Küche genutzt.



- I -
- II = WASCHKÜCHE
- III+VI = FLUR
- V = KELLER

- a' = feuerhemmende Stahltüre nach DIN 18082 (Fh)
- b' = Pulverlöscher n. DIN 14404
- ↗ = Be- und Entlüftung
- ⊞ = Öleinfüllstutzen

ANERKANNT : KIRCHHEIM/NECKAR, DEN MÄRZ 1969 DER BAUHERR :

Larry Schmitz

GEFERTIGT : KIRCHHEIM/NECKAR, DEN MÄRZ 1969 BAU . JNG. :

Jürgen Schmitz
Jürgen Schmitz