

38,92

Mittlere Straßenhöhe 38,94 NN **45137** **EN-Bau** energie sparend bauen

BV. NR.

BAUHERR: **Heike + Achim Götte**
 Dettmershof 5
 45891 Gelsenkirchen

SYSTEMARCHITEKT: **architekt dipl.-ing. joachim schaffeld**

A beratung
 planung
 bauleitung

borgsheider weg 5 45770 wurl
 fon: 02365-84983 fax: 94918
 e-mail: arch.schaffeld@t-ont.net.de

Die endgültige Höhenanbindung des Hauses an das Gelände ist erst nach Vorlage gültiger Höhenangaben des Vermessers möglich. Die Ansichten und Höhen sind daher nicht endgültig. Die Wärmedämmung des Hauses richtet sich nach der Berechnung der EnEV.

PROJEKT: **EINFAMILIENHAUS**
 Baugebiet "Graf Bismarck"
 Gelsenkirchen

BLATT: **ERDGESCHOSS**

MASSTAB: 1:100	DATUM: 30.05.2011	GEZ.: Laake	NR.: 101
-------------------	----------------------	----------------	--------------------

BAUHERR: **ARCHITECT**

(Professional seal of an architect is visible over the bottom right section)

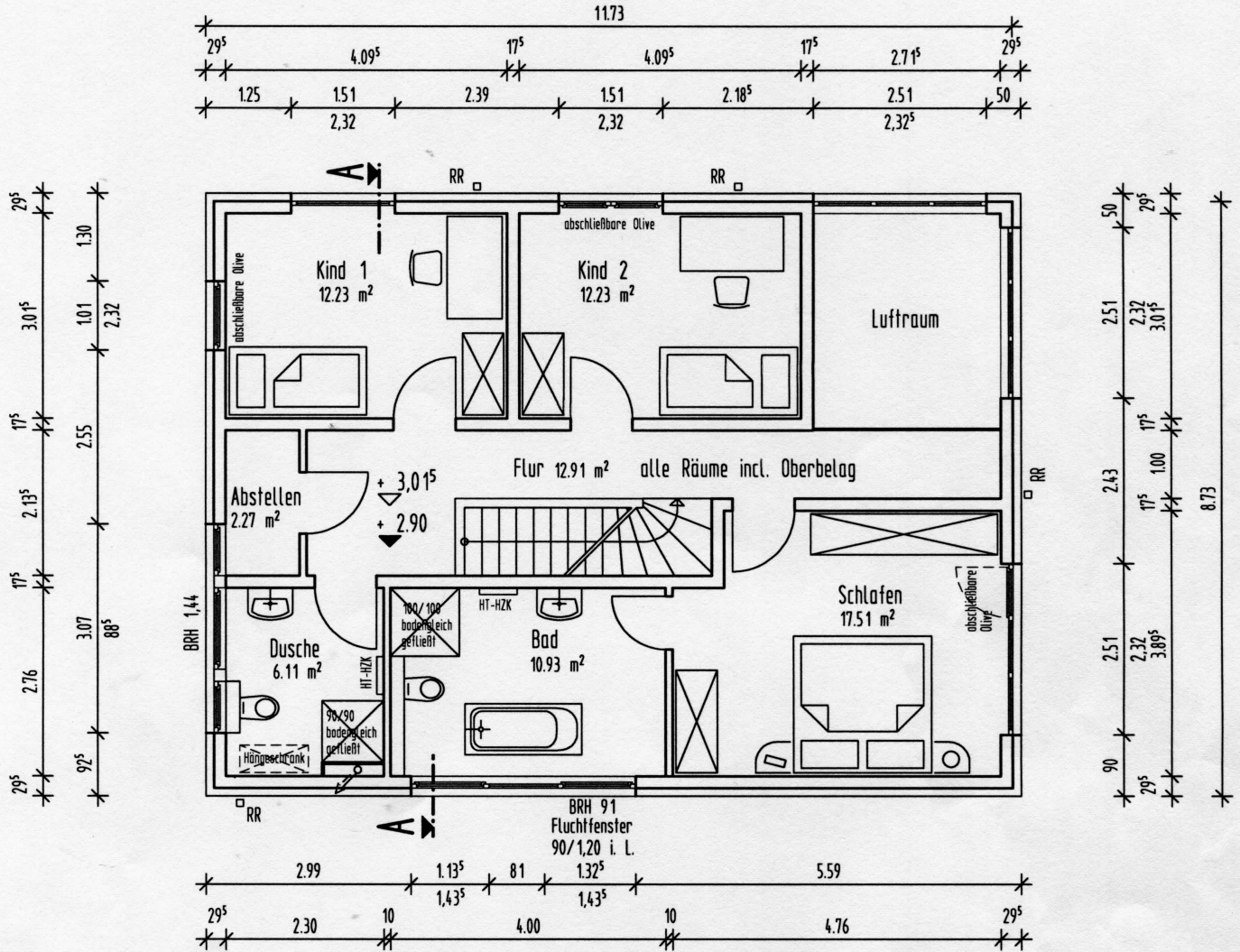
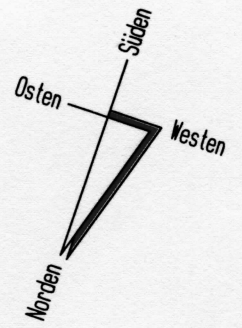

EN-Bau
energie sparend bauen

BV. NR.

45137

EINFAMILIENHAUS

Baugebiet "Graf Bismarck"
Gelsenkirchen

BLATT:

OBERGESCHOSS

MASSTAB:

1:100

DATUM:

30.05.2011

GEZ.:

Laake

NR.:

102

BAUHERR:

ARCHITEKT:

BAUHERR:

Heike + Achim Götte

Dettmershof 5
45891 Gelsenkirchen

SYSTEMARCHITEKT:

architekt dipl.-ing. joachim schaffeld



borgsieder weg 5 45770 aar-1
fon: 02365-64933 fax: 64918
e-mail: arch.schaffeld@t-online.de

Die endgültige Höhenanbindung des Hauses an das Gelände ist erst nach Vorlage gültiger Höhenangaben des Vermessers möglich. Die Ansichten und Höhen sind daher nicht endgültig. Die Wärmedämmung des Hauses richtet sich nach der Berechnung der EnEV.



