

GRUNDRISS EG

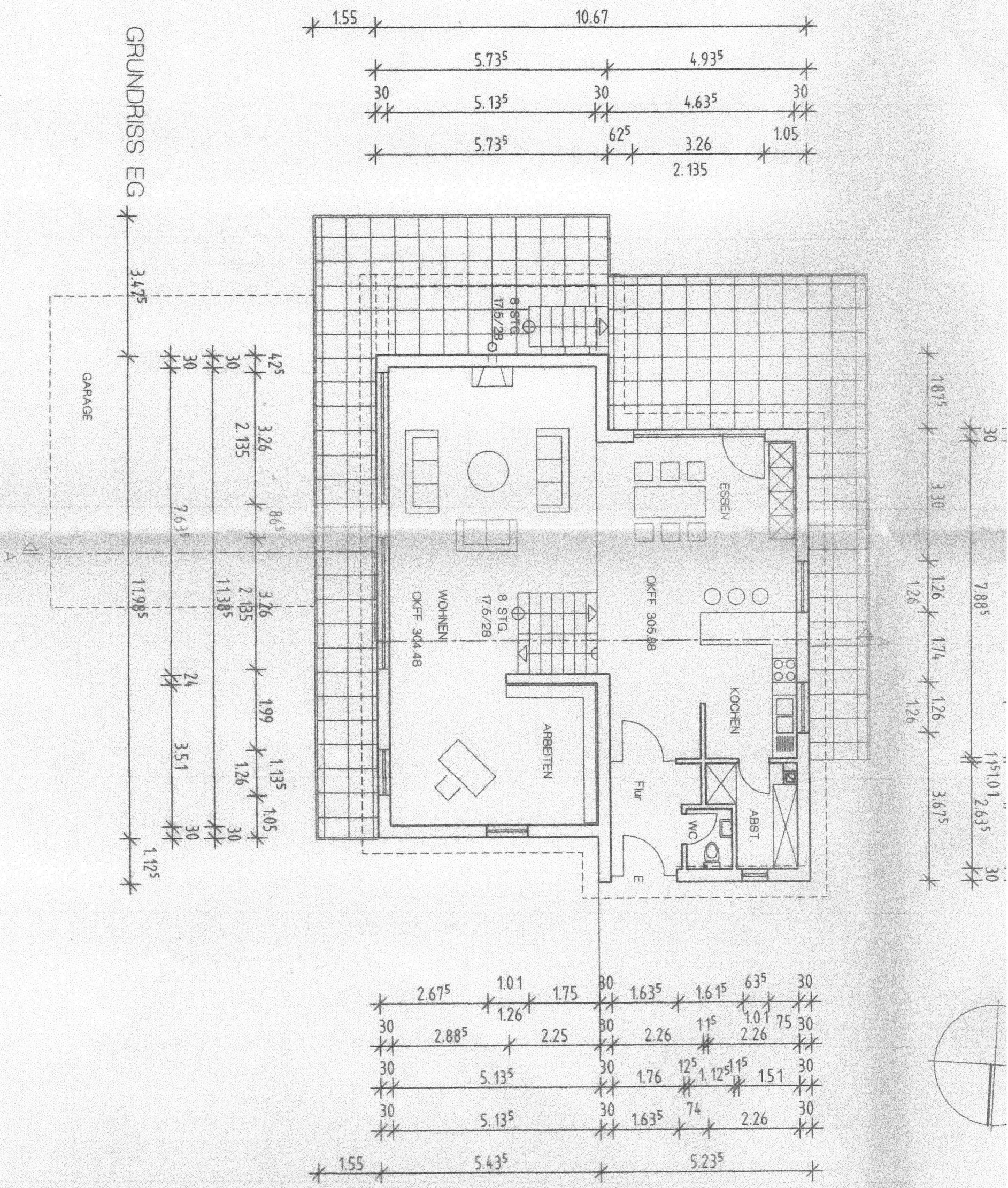

GRUNDRISS KG

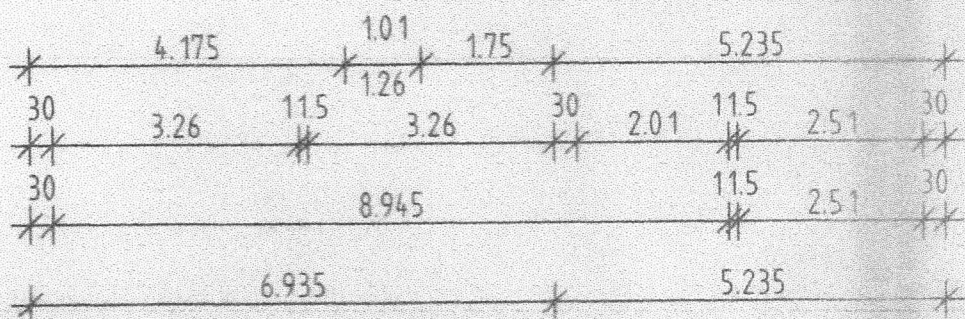

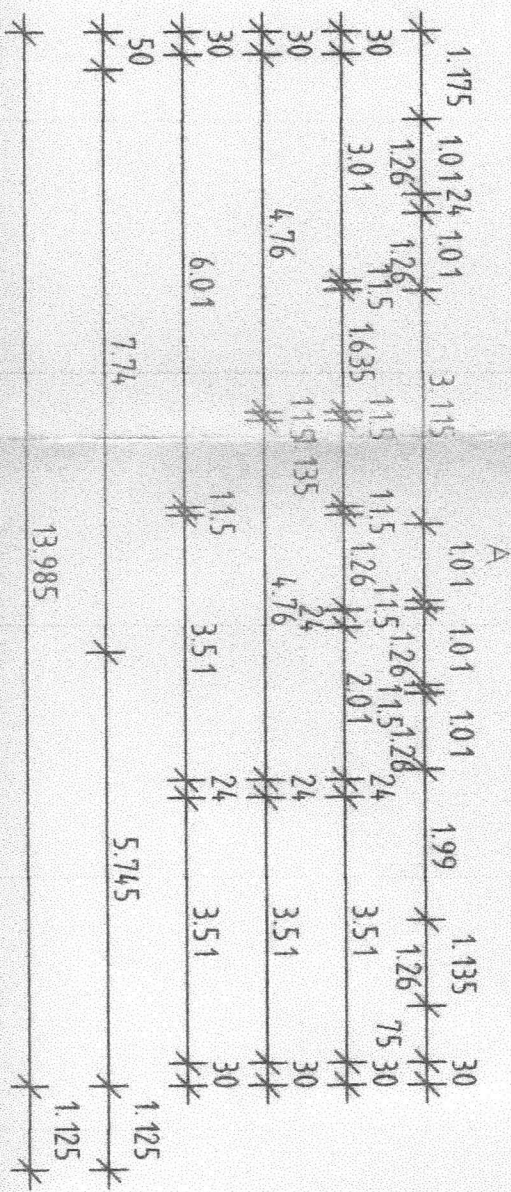
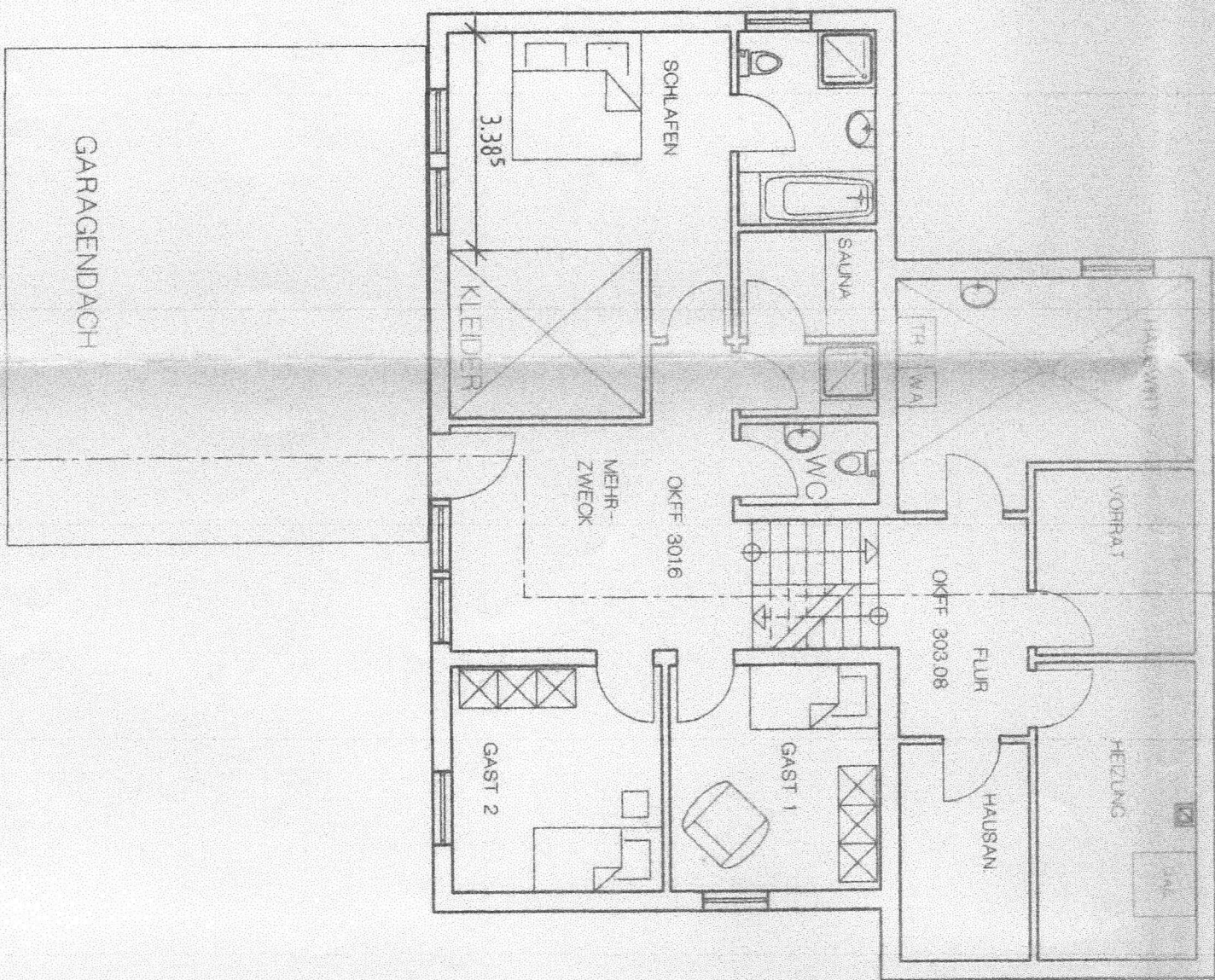
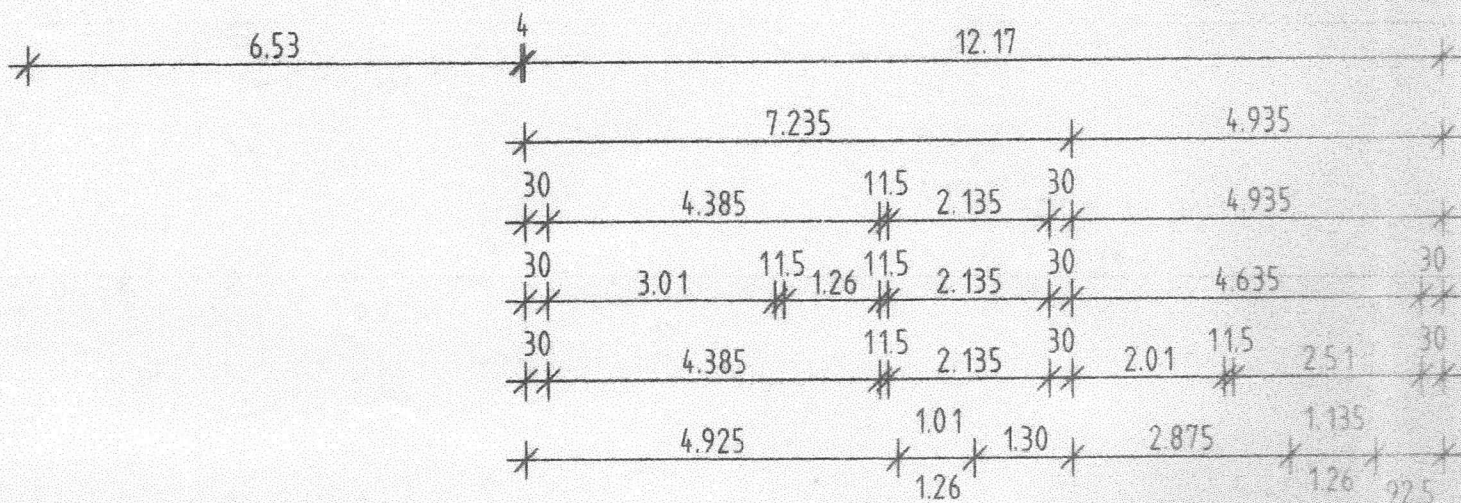
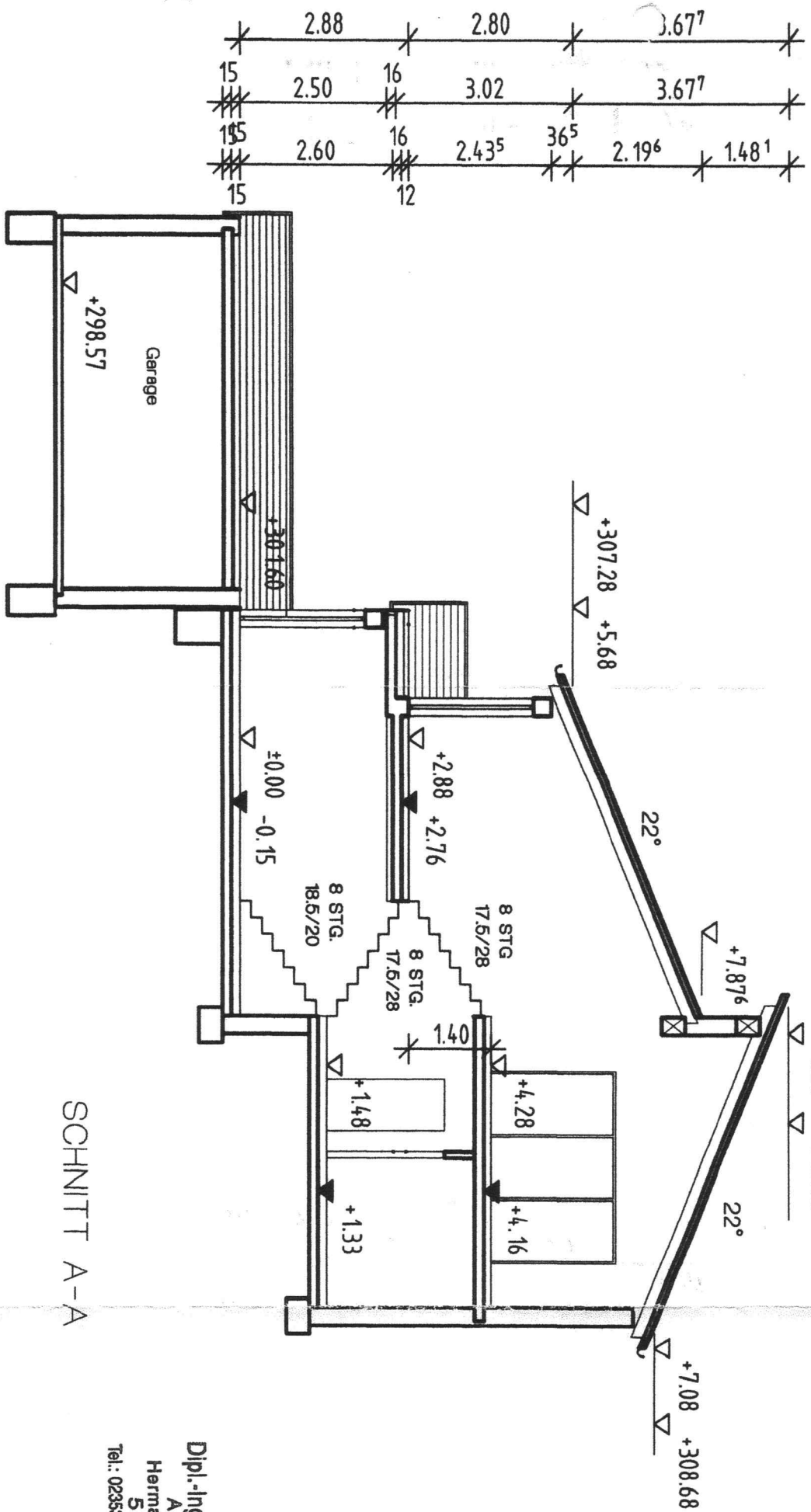

SCHNITT A-A

Dipl.-Ing. Cathrin Brückmann  
 Architektin BDB  
 Hermann-Köhler-Str. 13 A  
 58553 Halver  
 Tel.: 02363 - 42 18 Fax: 02363 - 22 17

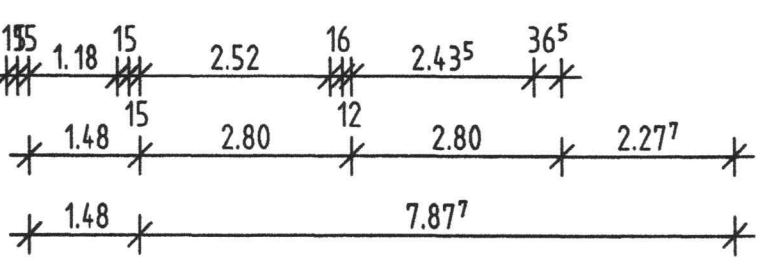

DATUM	ÄNDERUNGEN/ERGÄNZUNGEN	GEZ.	INDEX

**P L A N B A U**

**DIPL.-ING.-ROLF BRÜCKMANN**  
**ARCHITEKT**  
 AKNW 16998  
 HERMANN-KÖHLER-STR.13A, 58553 HALVER  
 TEL. 02363/4218 FAX 02363/2217

**BAUHERR**  
 Peter Roth  
 Am Köpfchen 11  
 58513 Lüdenscheid

**BAUVORHABEN**  
 Neubau eines Einfamilienwohnhauses  
 Am Köpfchen 9  
 58513 Lüdenscheid

<b>ZEICHNUNG</b> Schnitt A-A		<b>BLATT-NR.</b> 3	
<b>GEZ.</b> Wei.	<b>MASZSTAB</b> 1:100	<b>DATUM</b> 5.11.1998	<b>DATEI</b>
<b>DATUM, BAUHERR</b> 26.01.1999		<b>DATUM, PLANVERFASSER</b> 26.01.1999	

*i. V. O. Brückmann*  
*C. Brückmann*

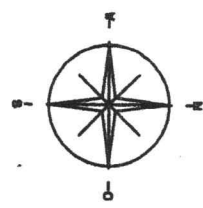
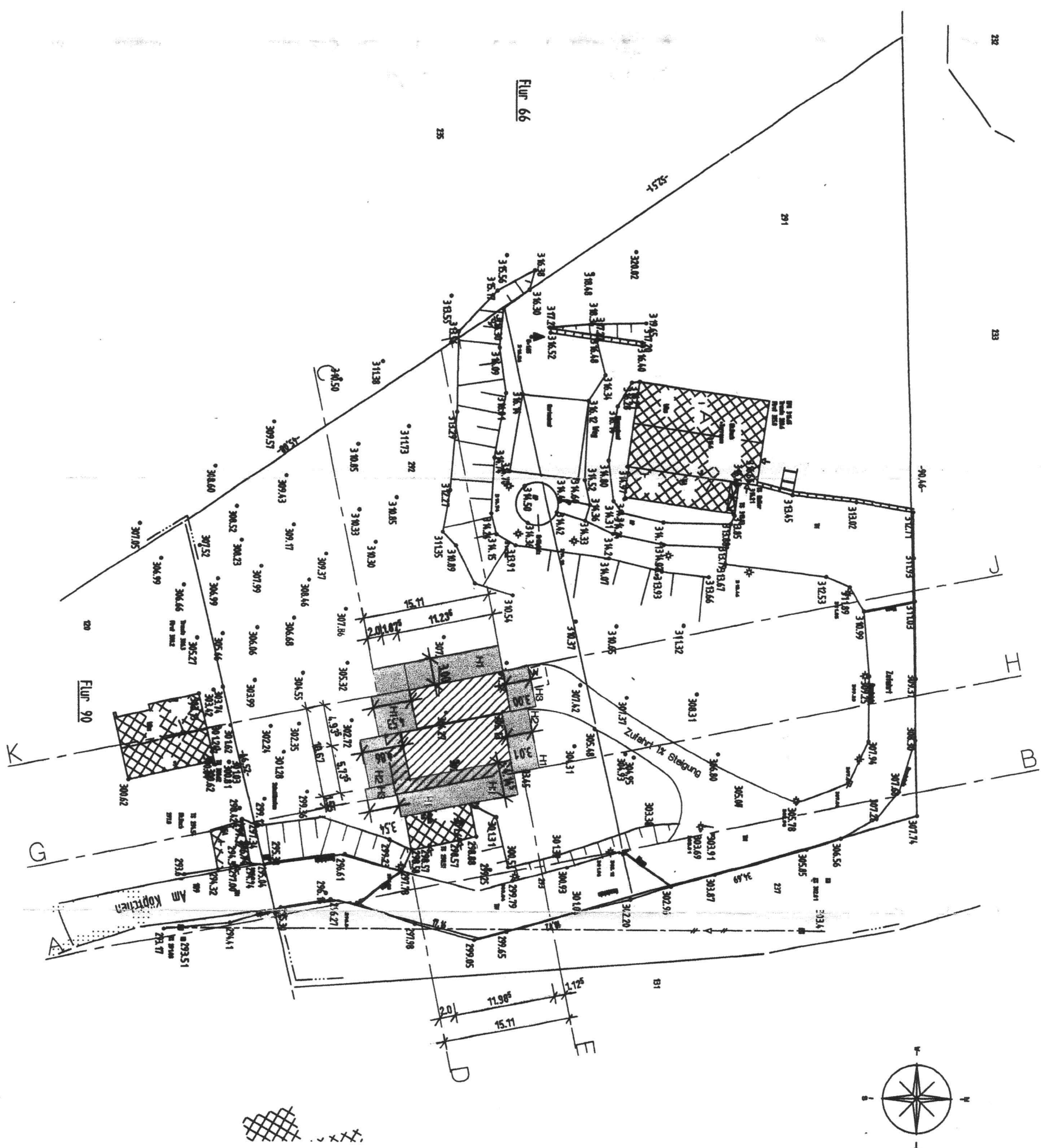

Dipl.-Ing. Cathrin Brückmann  
 Architektin BDB  
 Hermann-Köhler-Str. 13 A  
 58553 Halver  
 Tel.: 02353 - 42 18 Fax: 02353 - 22 17

**DIPL.-ING.-ROLF BRÜCKMANN**  
 ARCHITEKT  
 HERMANN-KÖHLER-STR.13A, 58553 HALVER  
 AKNW - 10698 TEL. 02353/4218 FAX 02353/2217

BAUHERREN  
 Peter Roth  
 Am Köpichen 11  
 58513 Lüdenscheid

BAUVORHABEN  
 Neubau eines Einfamilienwohnhauses  
 Am Köpichen 9  
 58513 Lüdenscheid

ZEICHNUNG Lageplan		BLATT-NR. 11	
GEZ. Wei.	MASSSTAB 1 : 500	DATUM 08.01.1999	DATE
DATUM, BAUHERR 26.01.1999 <i>C. Brückmann</i>		DATUM, PLANVERFASSER 26.01.1999 <i>C. Brückmann</i>	