

Ansicht Ost

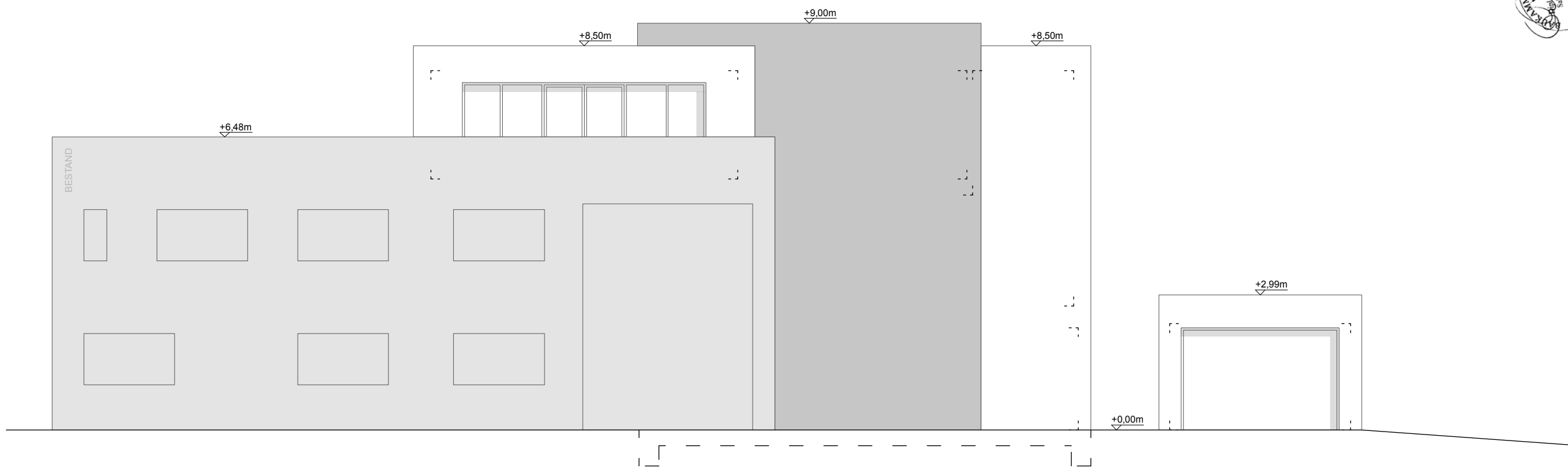

Ansicht West



BAUVORHABEN Anbau Wohnhaus, Stolpmünder Weg 55, 13503 Berlin	
TITEL 07 Ansichten Ost, West	
MASSTAB 1:100	DATUM 12.03.2026
FORMAT A3	

ARCHITEKT
Ingenieurbüro Ernst
Wendenschlossstr. 209f
12557 Berlin

BAUHERR
Anne Felix Zimlike
Auf dem Franzensberg 9
14548 Schwielowsee

