

Ansicht Nord

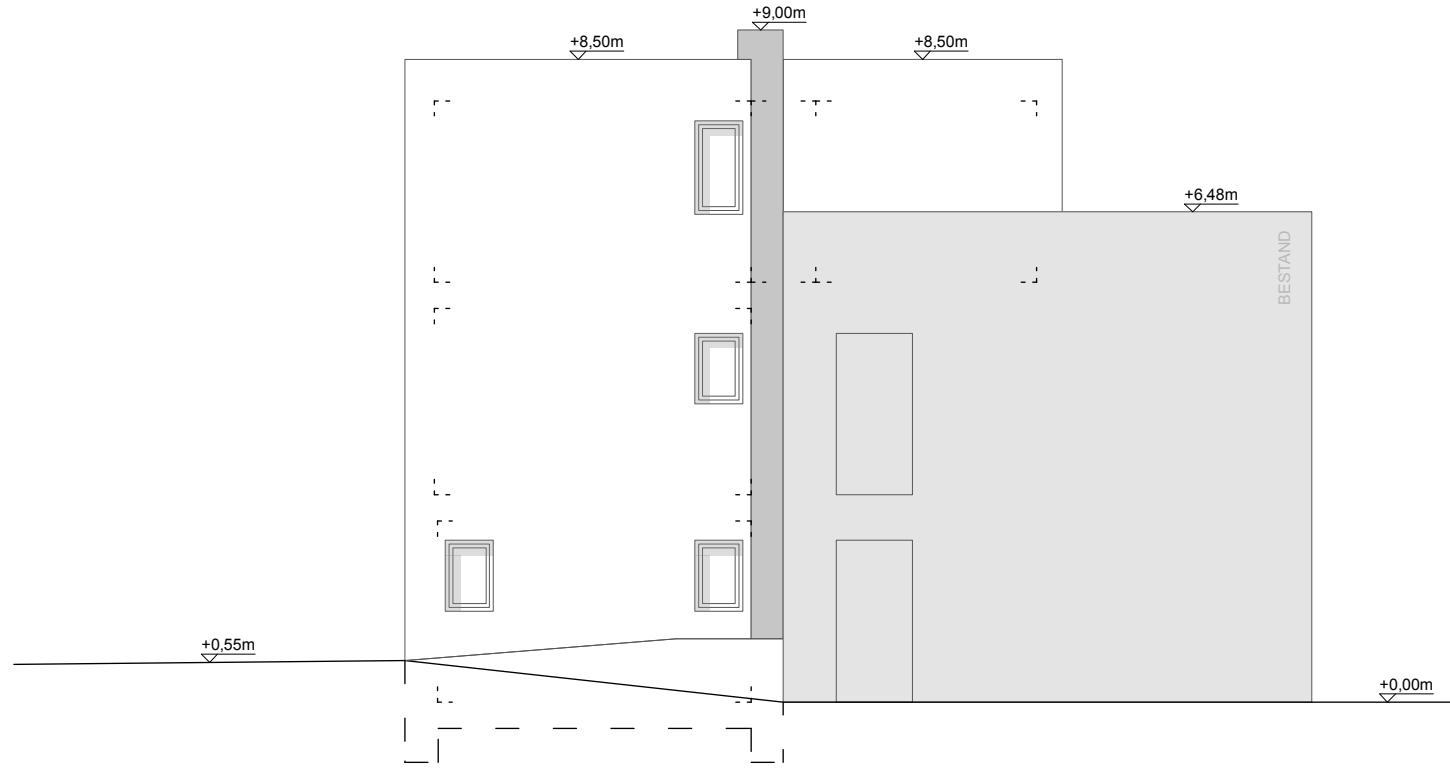

Ansicht Süd

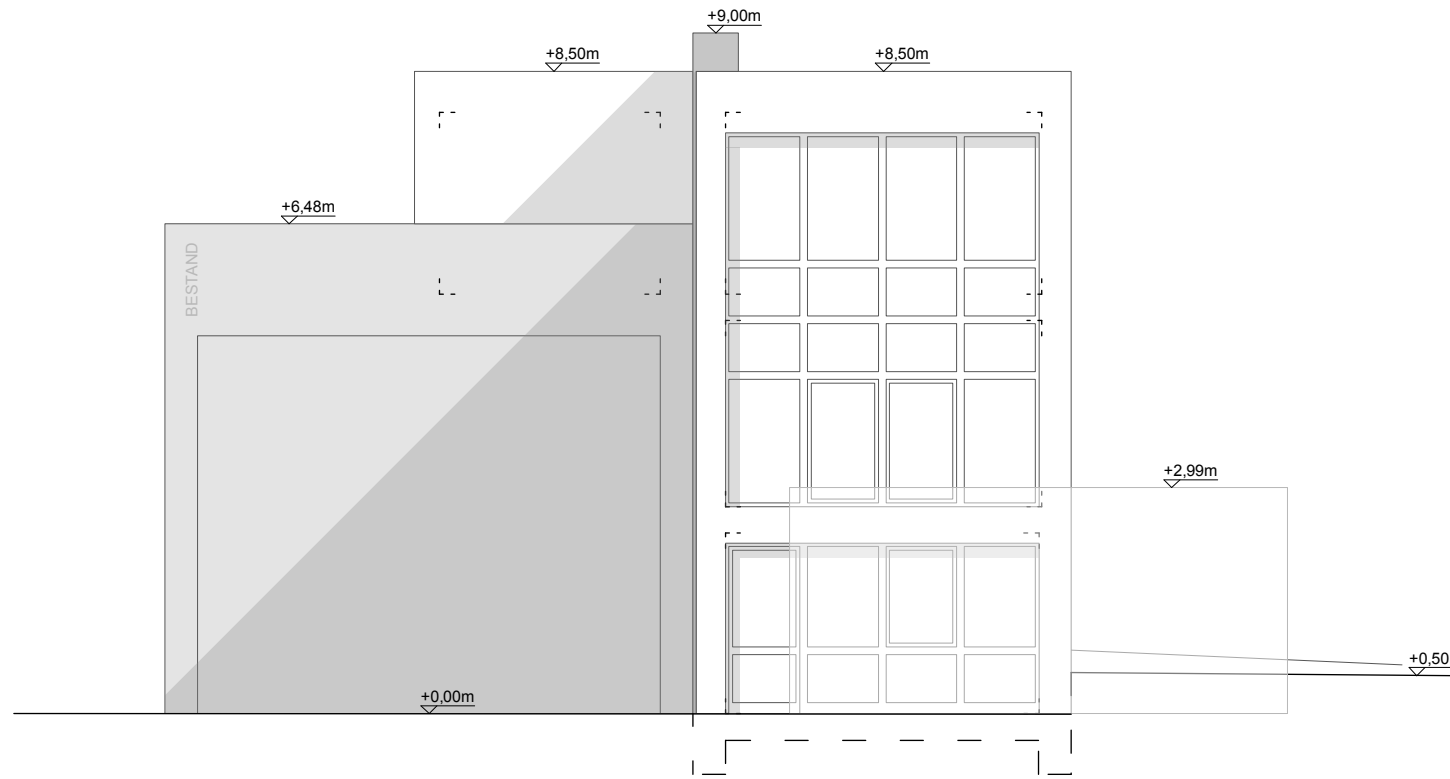

BAUVORHABEN Anbau Wohnhaus, Stolpmünder Weg 55, 13503 Berlin	
TITEL 06 Ansichten Nord, Süd	
MASSSTAB 1:100	DATUM 12.03.2026
FORMAT A3	
ARCHITEKT Ingenieurbüro Ernst Wendenschlossstr. 209f 12557 Berlin	
BAUHERR Arne Felix Zinke Auf dem Franzensberg 14548 Schwielowsee	
0m 1m 2m 3m 5m ±0,00m = 37,75m DHHN	