Stand: 24.07.2020

bauwerk wettringen GmbH, Prozessionsweg 33, 48493 Wettringen

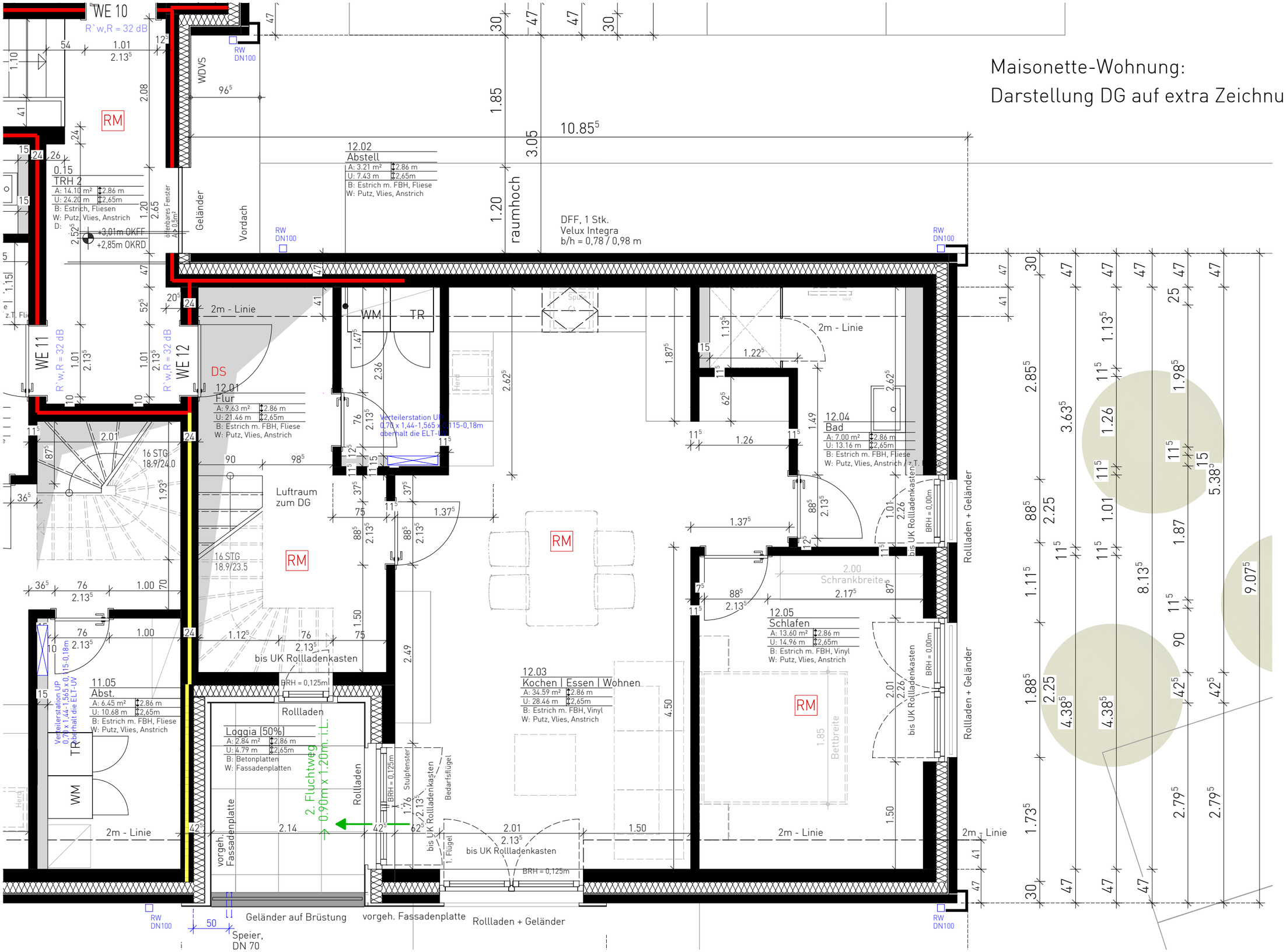

Neubau eines Mehrfamilienwohnhauses
Offlumer Str. / Wichernstr., 48485 Neuenkirchen

Wohneinheit 12 | Obergeschoss | M1:50

H/B = 297 / 420 (0.12m²)

Allplan 2016