

L 16.00

Kellergeschoss M 1:100

Gehört zur Baugenehmigung
 vom 02.02.91
KREIS HÖXTER
 Der Oberbürgermeister
 Untere Bauaufsichtsbehörde
 Höxter, den 13.02.91
 im Auftrag *[Signature]*

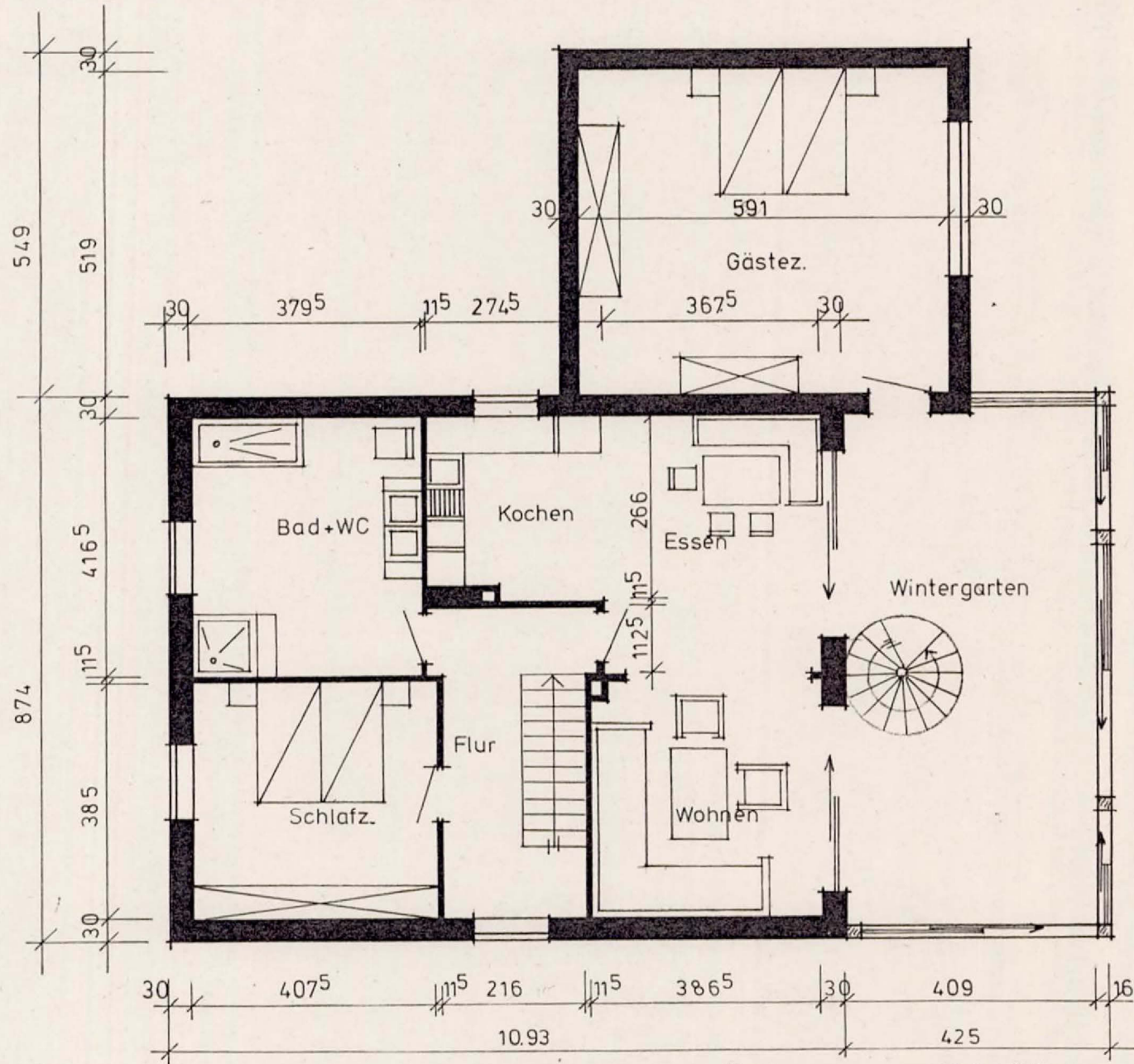

Erdgeschoss M 1:100

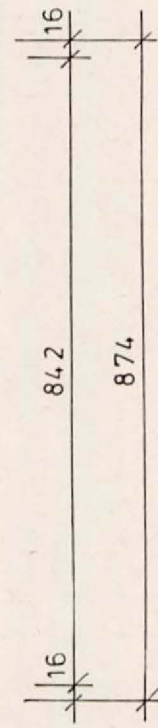

gehört zur Baugenehmigung
 vom 17. 02. 91
KREIS HÖXTER
 Der Oberkreisdirektor
 Untere Bauaufsichtsbehörde
 Höxter, den 13. 02. 91
 im Auftrage

Handwritten signature

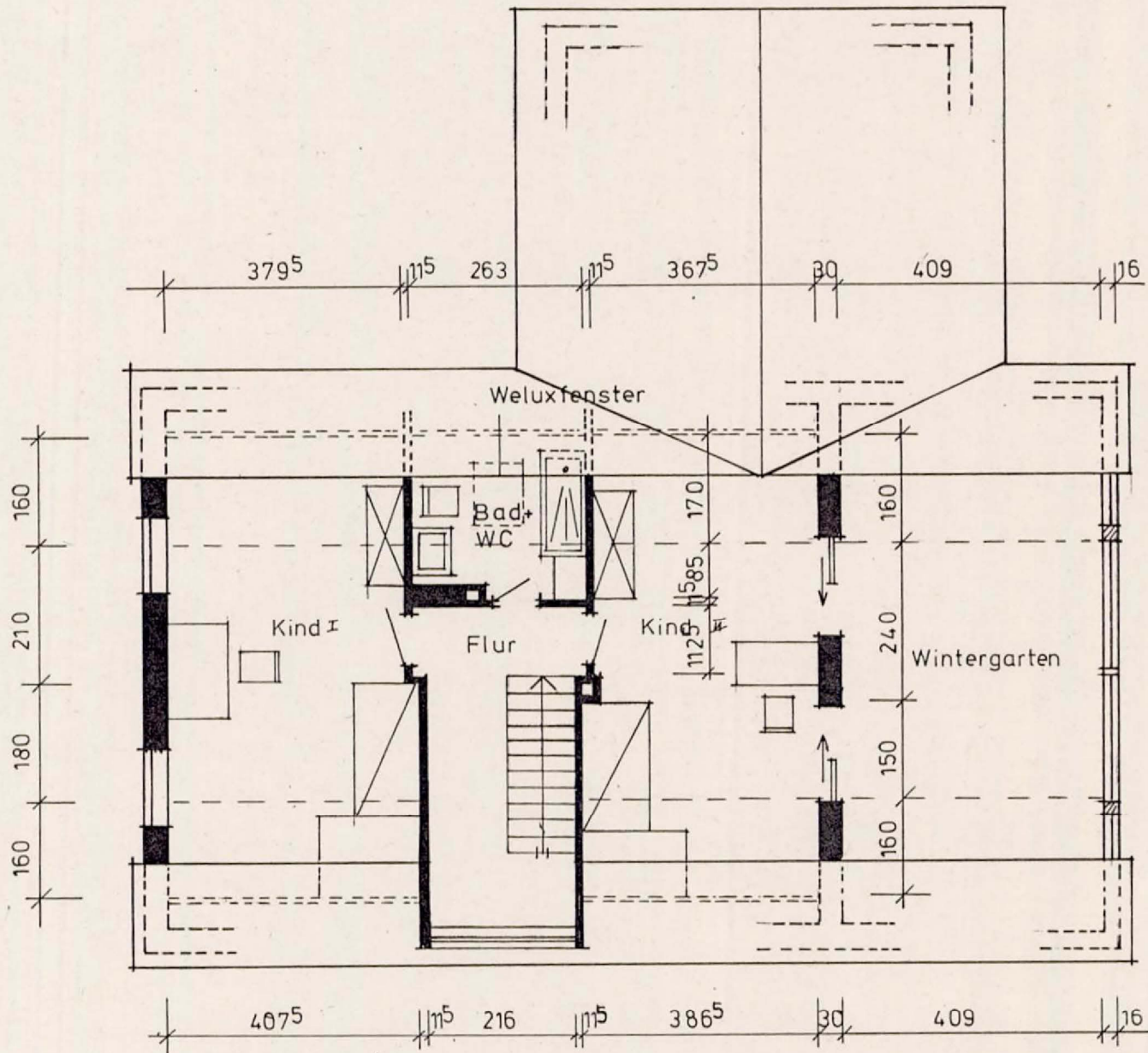

Dachgeschoss M 1:100

gehört zur Baugenehmigung
 vom 13.02.91
 vom **KREIS HÖXTER**
 Der Oberkreisdirektor
 Untere Bauaufsichtsbehörde
 Höxter, den 13.02.91
 im Auftrage

Beck

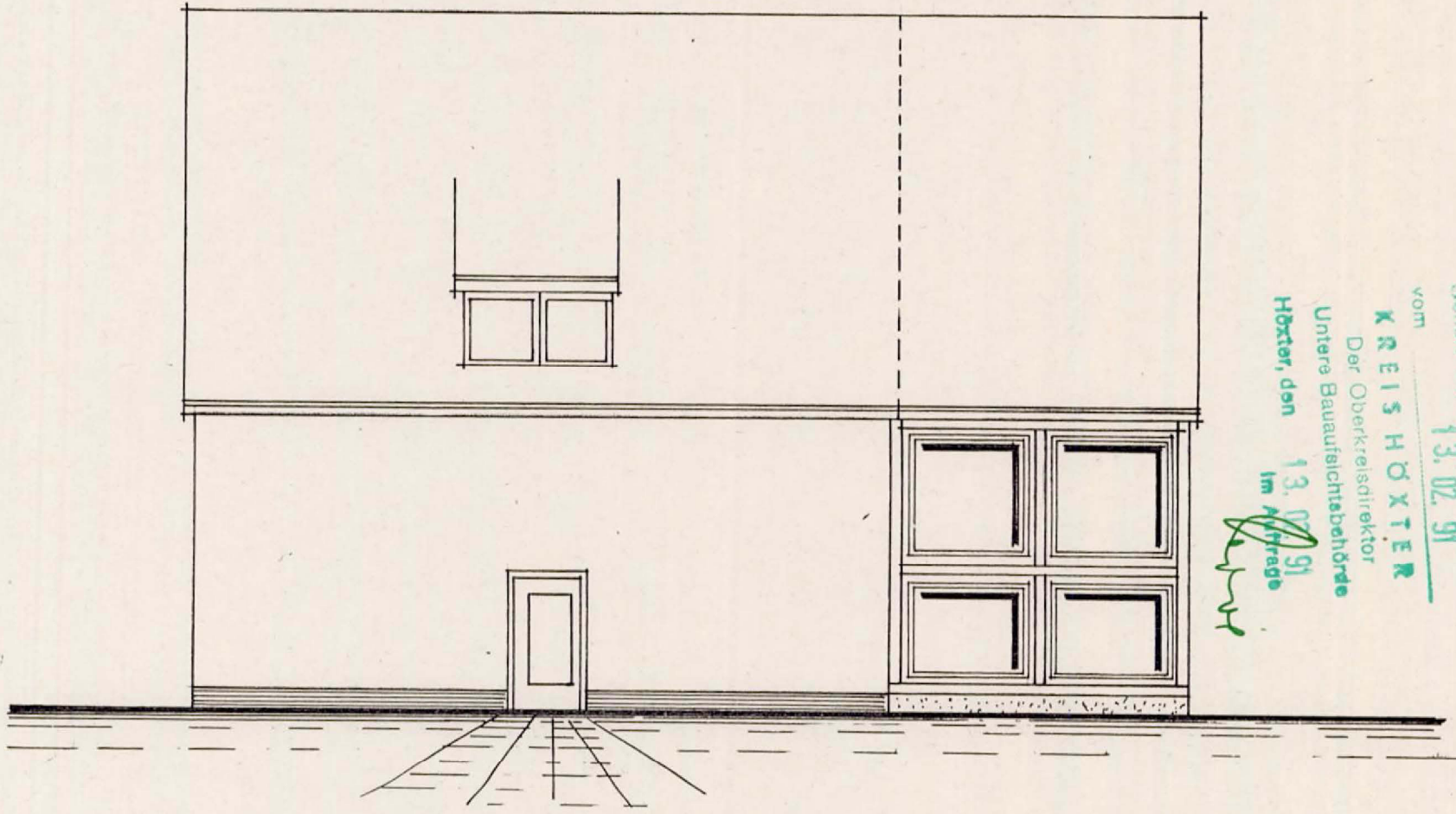

Ansicht von Westen

gehört zur Baugenehmigung
vom 13.02.91
KREIS HÖXTER
Der Oberkreisdirektor
Untere Bauaufsichtsbehörde
Höxter, den 13.02.91
im Auftrag
[Signature]

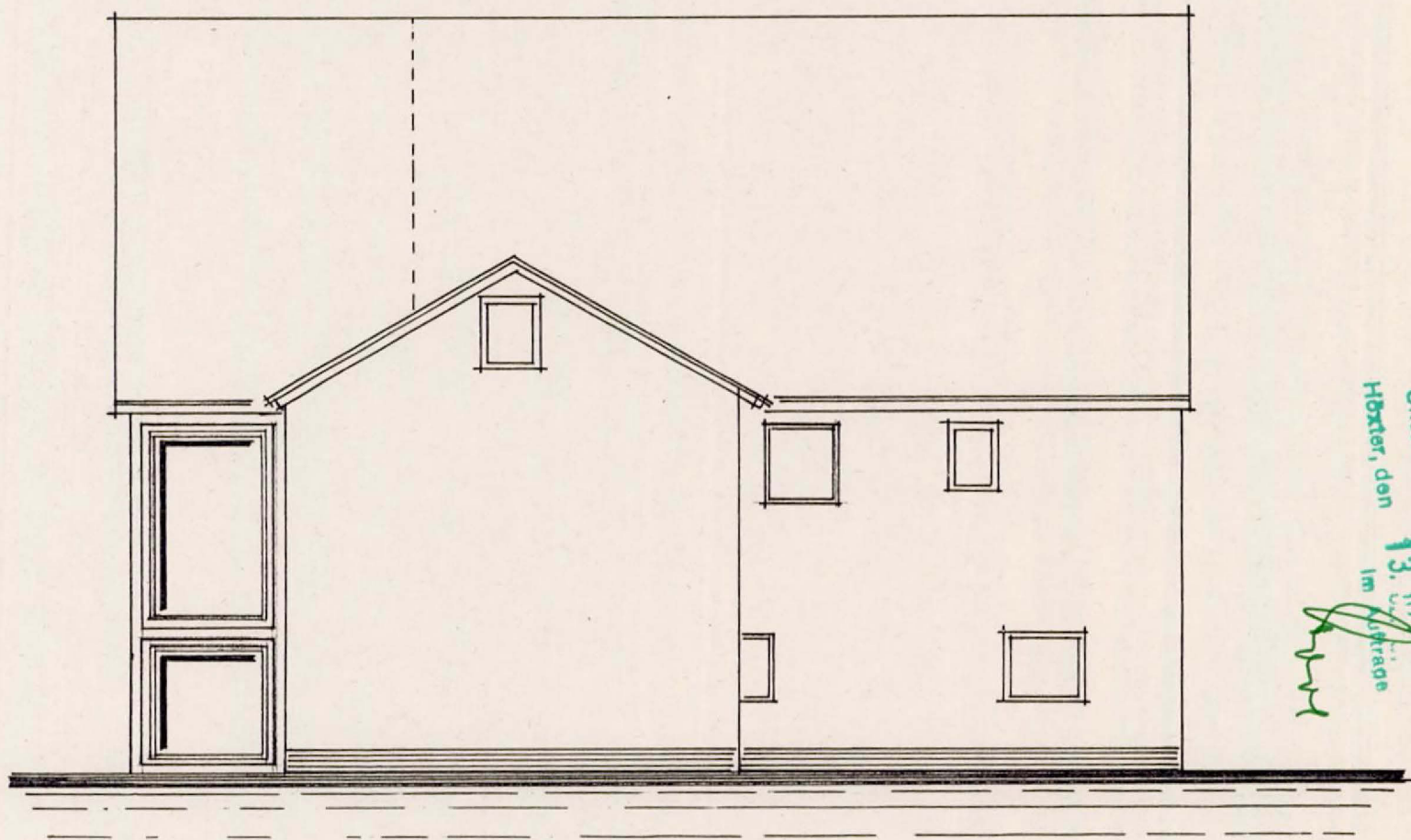

Ansicht von Osten

gehört zur Baugenehmigung
vom 13.02.91
KREIS HÖXTER
Der Oberkreisdirektor
Untere Bauaufsichtsbehörde
Höxter, den 13.02.91
im Auftrage
[Signature]

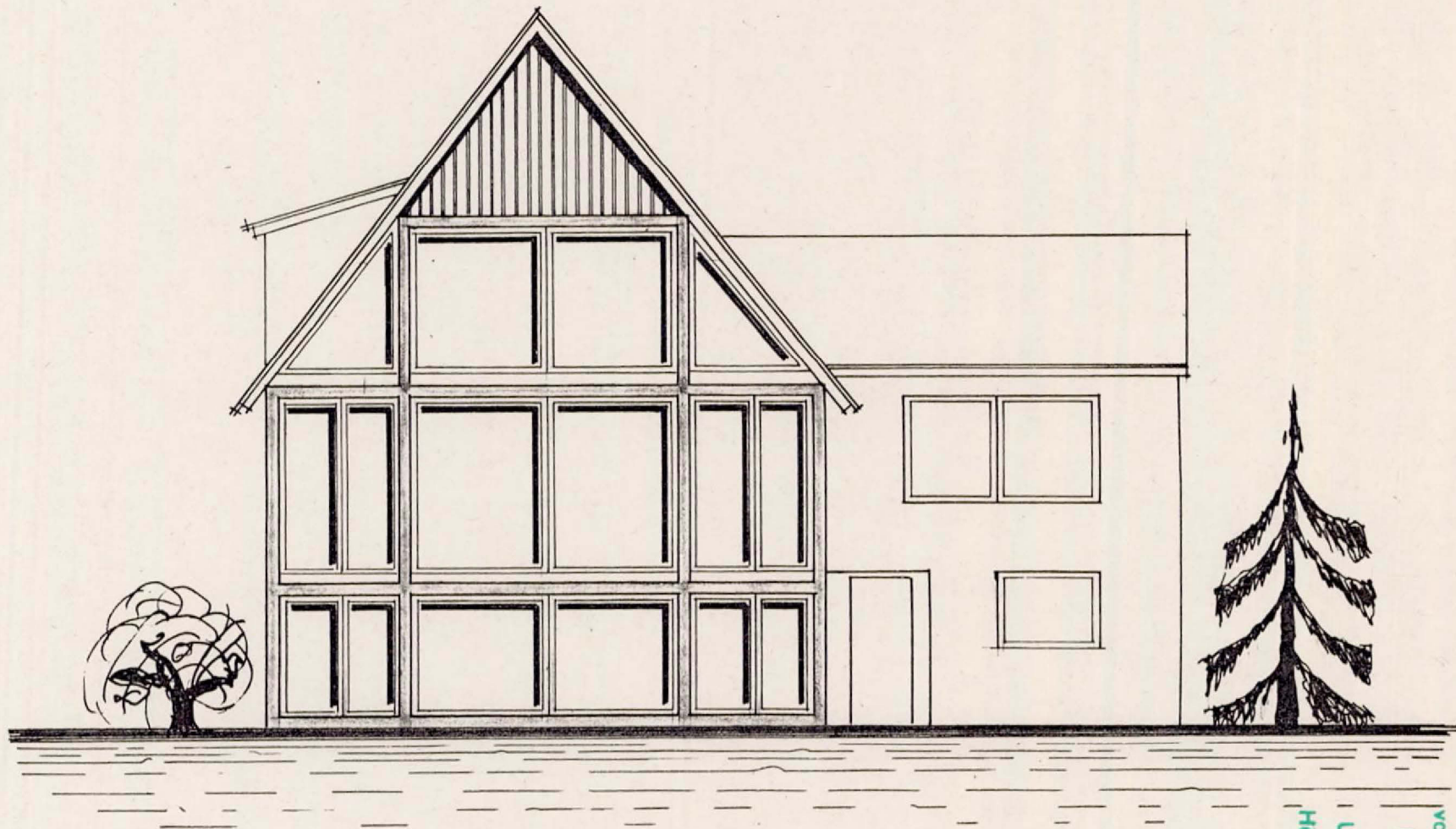

Ansicht von Süden

gehört zur Baugenehmigung
vom 13.02.91
KREISHÖRTER
Der Oberkreisdirektor
Untere Bauaufsichtsbehörde
Hörten, den 13.02.91
im Auftrag
W. W.

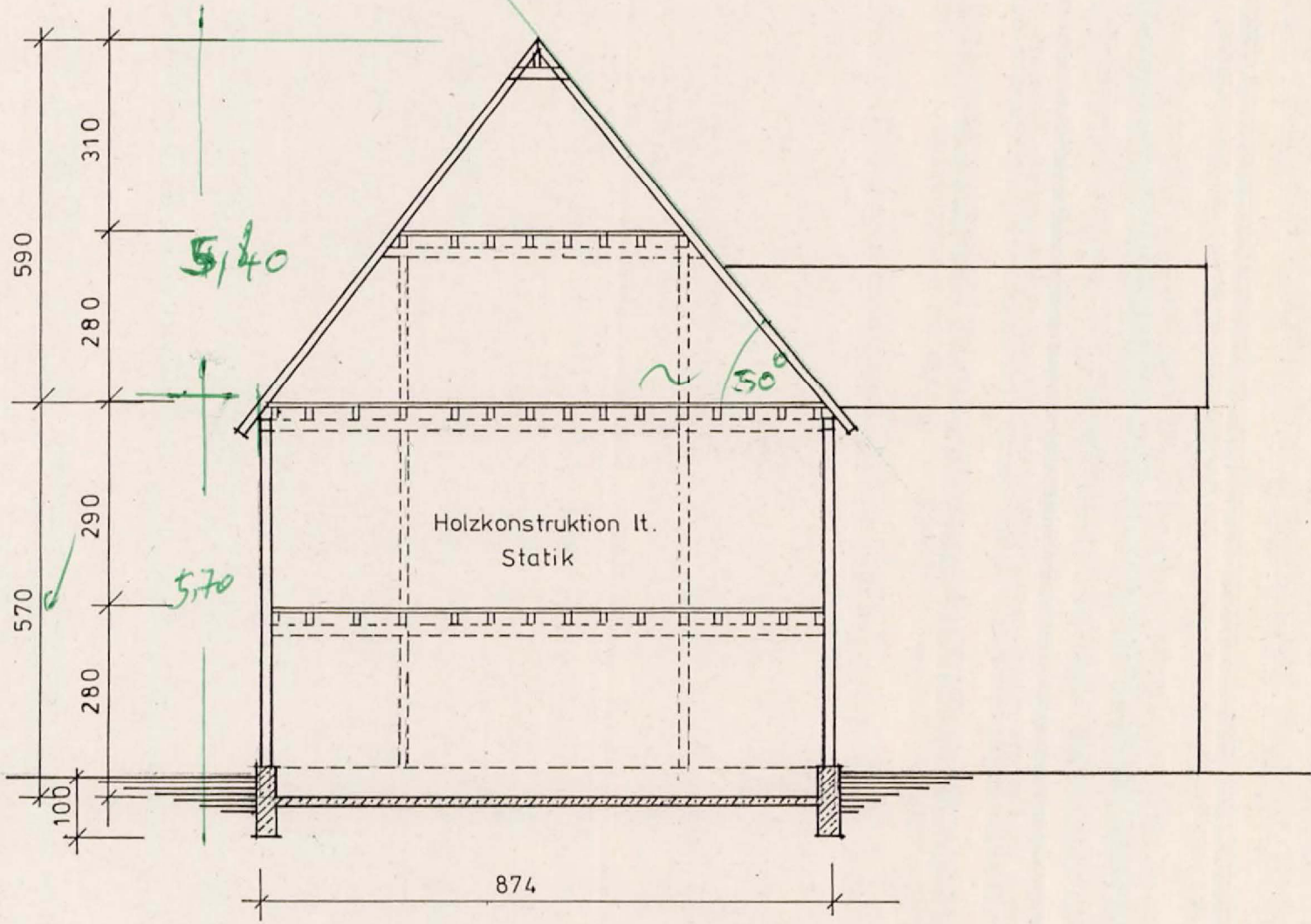

gehört zur Baugenehmigung
vom 13.02.91
KREIS HÖXTER
Der Oberkreisdirektor
Untere Bauaufsichtsbehörde
Höxter, den 13.02.91
im Auftrage
Barne

Schnitt Wintergarten

$$H = (5,70 + 1/3 \times 5,40) \times 0,8 = 6,00 \times 0,5 \quad (\S 6(6)) = 3,00 \text{ m}$$

jetzt nach $\frac{1}{2}$

LAGEPLAN M 1:500

Gemarkung : Germete

Flur : 1

Flurstück : $\frac{26}{3} + \frac{27}{4}$

Berendes

Kirchengemeinde

Muddenkamp

$\frac{27}{2}$

Berger

524

300

874

$\frac{26}{3} + \frac{27}{4}$

$\frac{26}{2}$

Koch

F Waldeier



gehört zur Baugenehmigung
vom 13.02.91
KREIS HÖXTER
Der Oberkreisdirektor
Untere Bauaufsichtsbehörde
Höxter, den 13.02.91
im Auftrage

Beuve