

Untergeschoss:

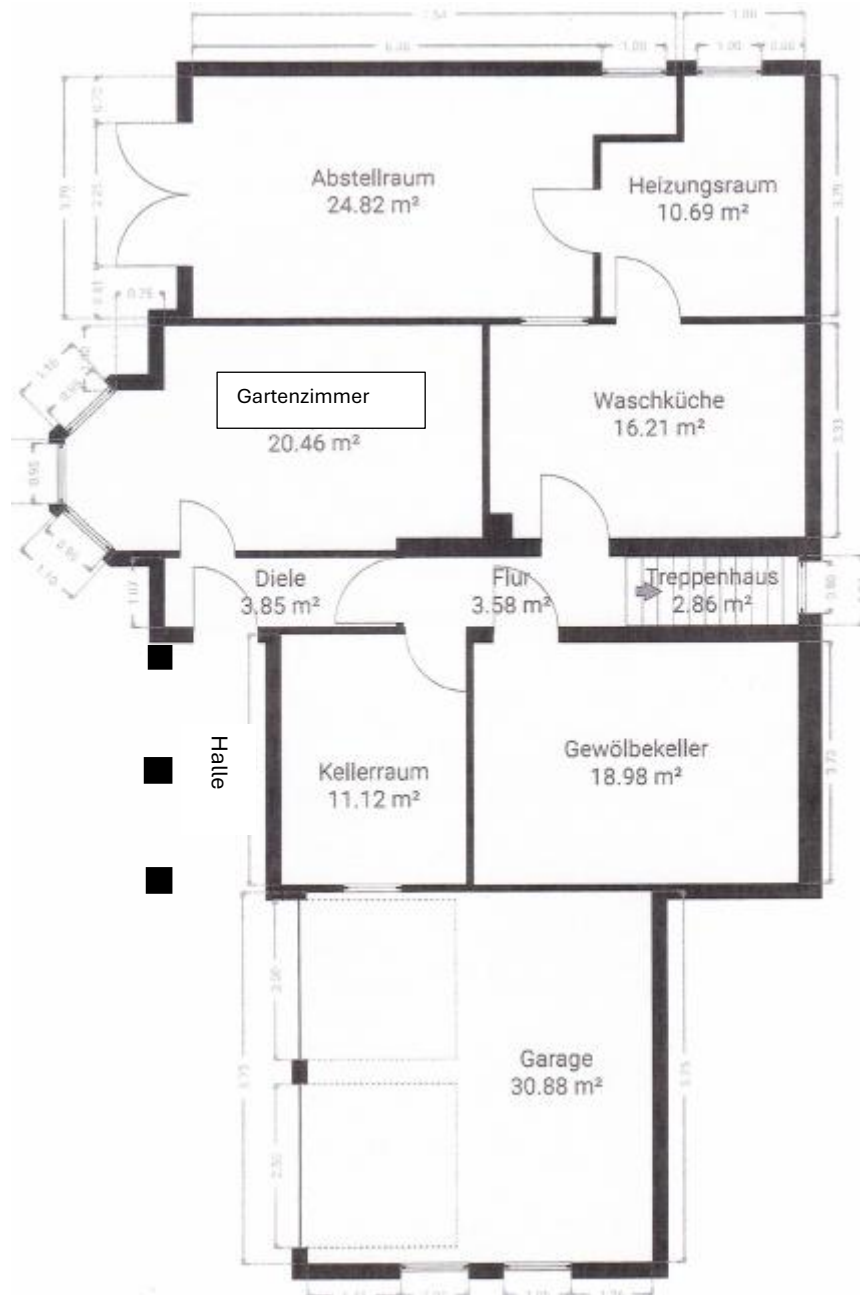

Obergeschoss / 1.Dachgeschoss:



Treppenaufgang ins DG

2.Dachgeschoss aktuell:

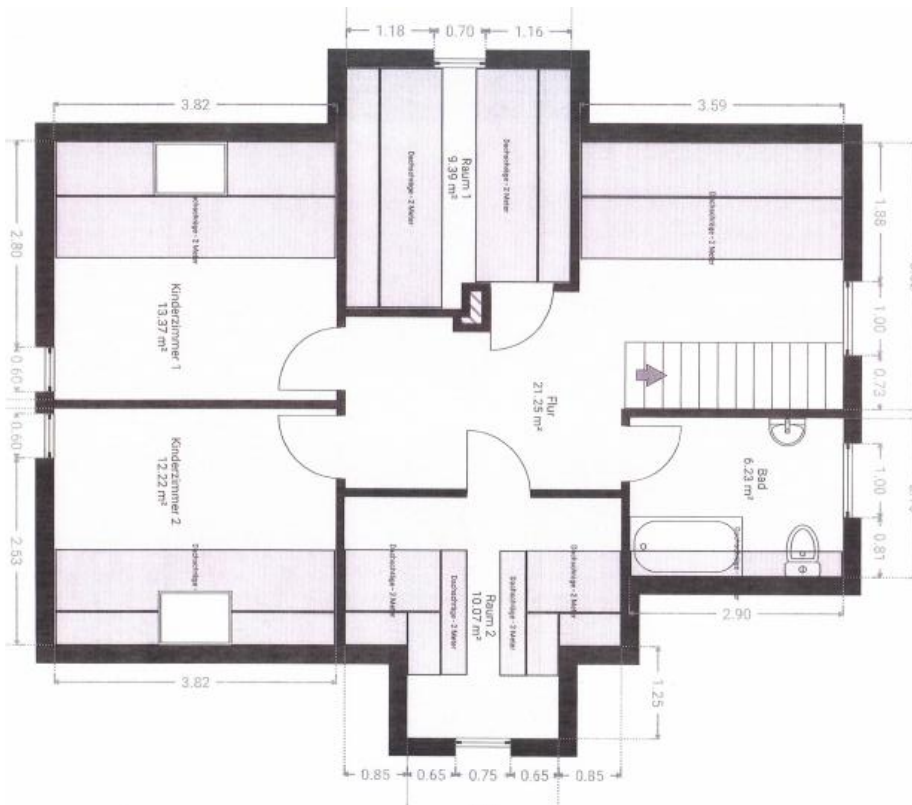

Ursprünglicher Grundriss 2.Dachgeschoss (1991):

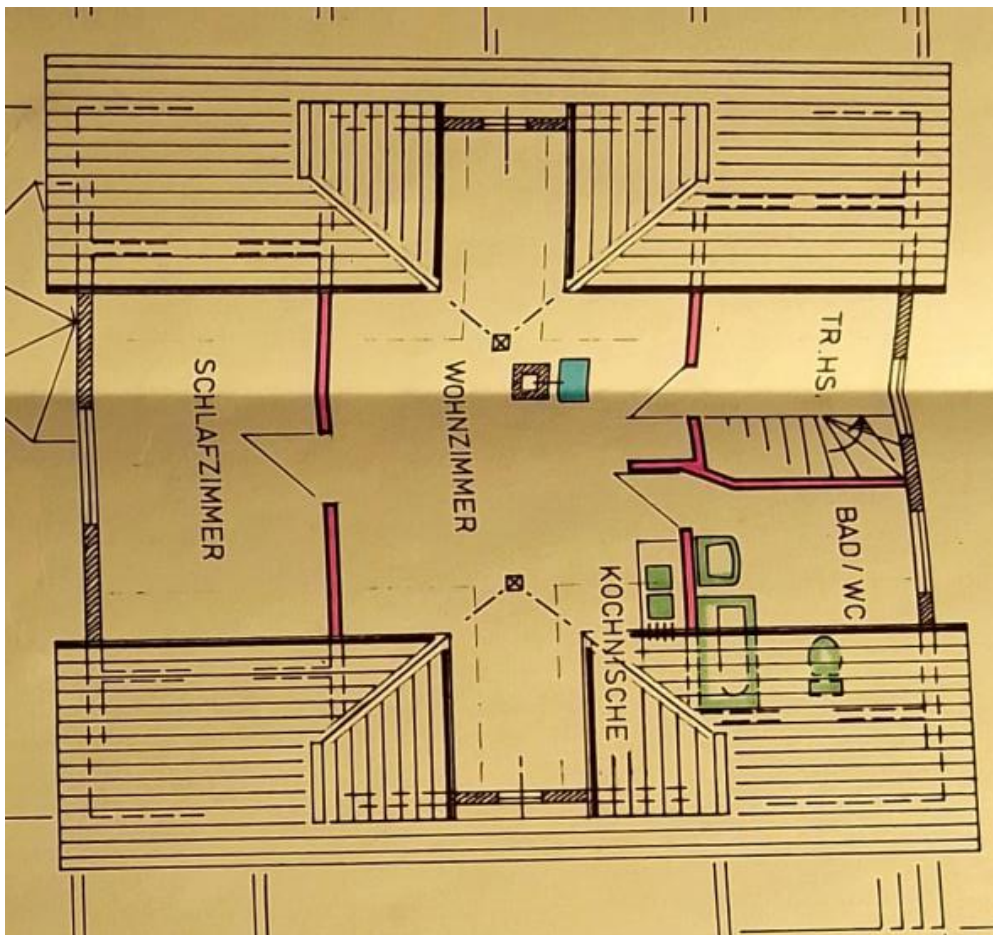

West-Ansicht:

ohne Wintergarten und Überdachung Holzlager



Ansicht Süd:

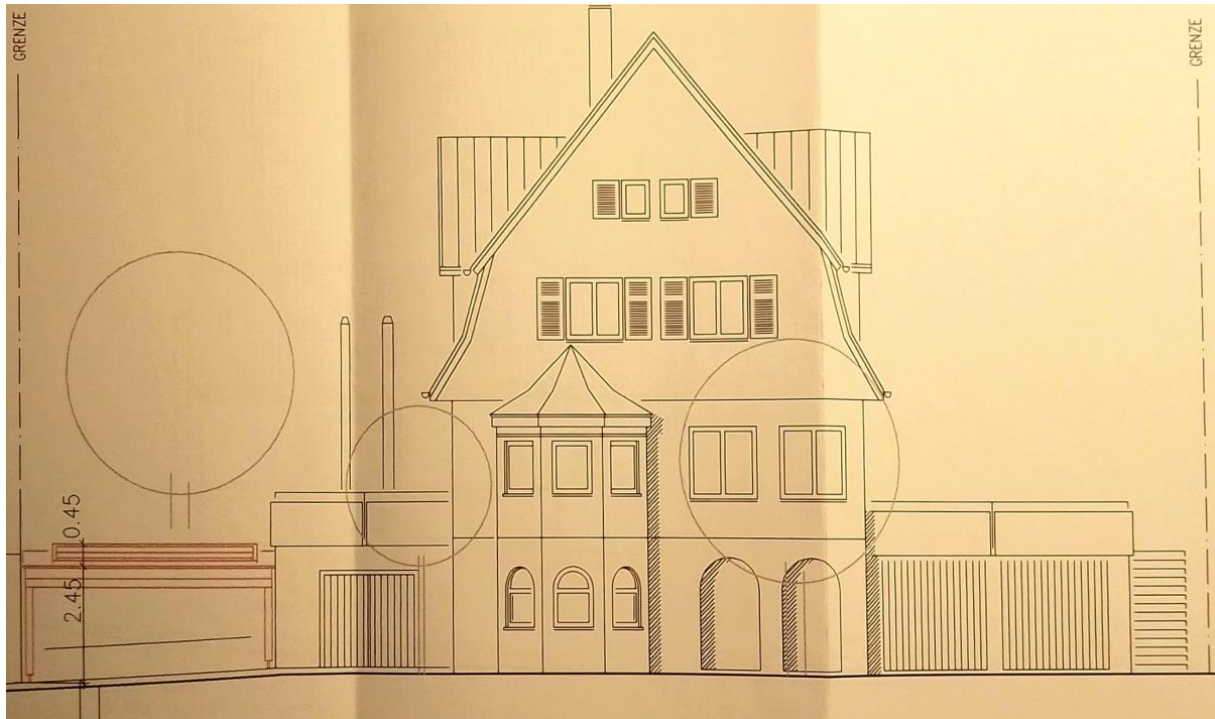

Links in rot gezeichnet:
Überdachung Holzlager mit
Solarthermie und
Photovoltaikanlage

Flurkarte:

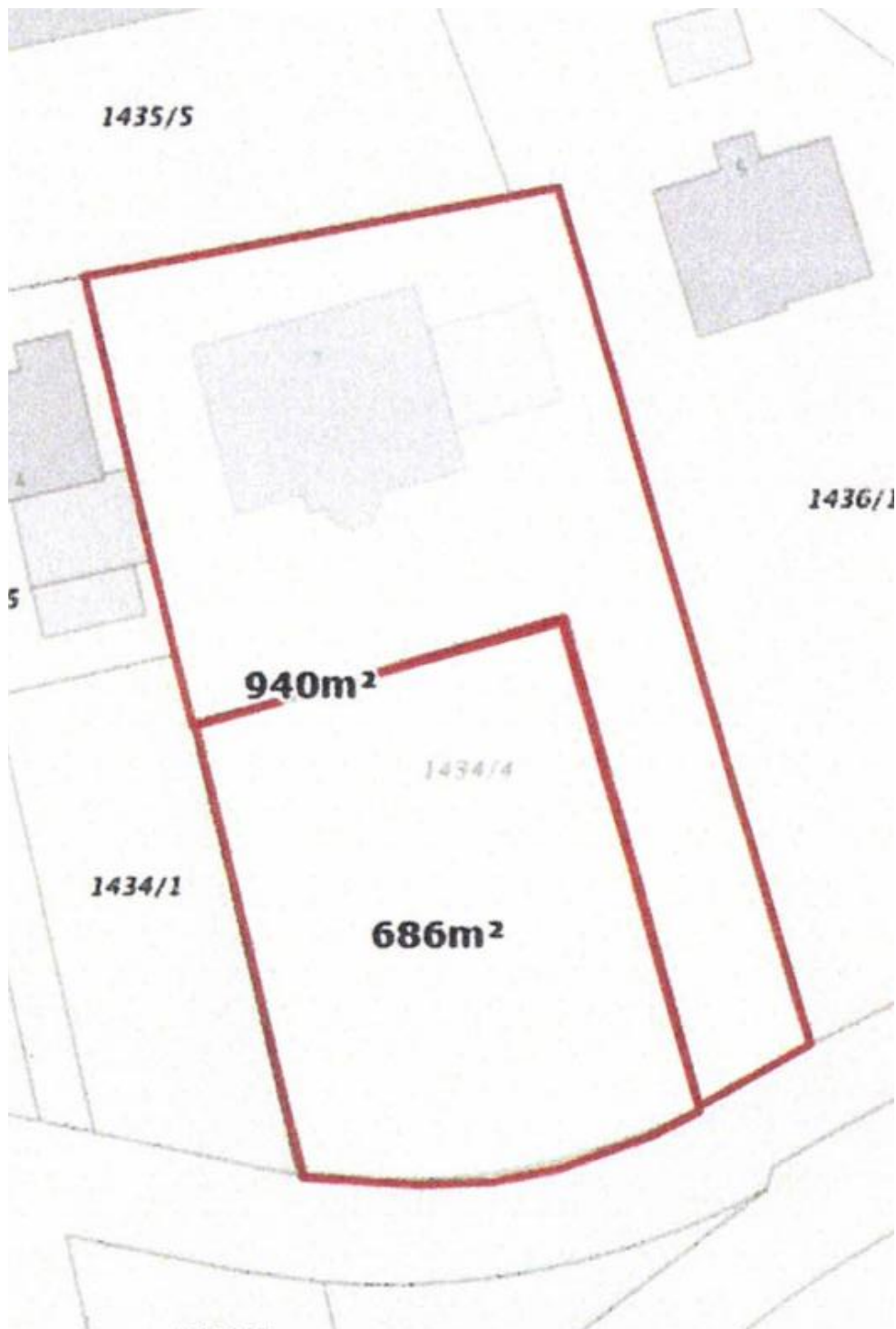

Angaben laut Geoportal, noch nicht offiziell vermessen, daher nur ca. – Werte!
Haus mit ca. 940 qm Grundstück.

Bauplatz mit ca. 686 qm gehört **nicht** zur ausgeschriebenen Immobilie.

