

# DACHGESCHOSS

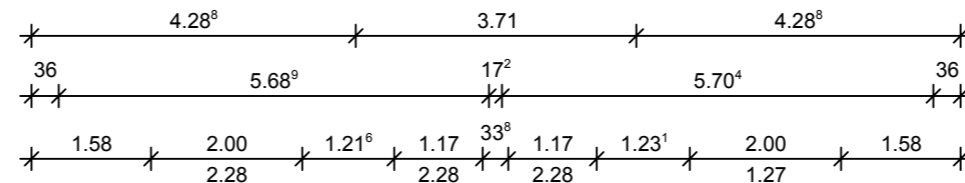

LEGENDE :

- BETON
- HOLZBAU



## BAUANTRAG

### BAUVORHABEN

**Neubau eines Einfamilienhauses  
mit Einliegerwohnung und Garage**

"Hinterm Hof II"  
Flurstück 4841  
79415 Bad Bellingen

### BAUHERRSCHAFT

### DACHGESCHOSS SCHNITT 1-1

PLAN NR. 01 - 3  
M. 1 : 100

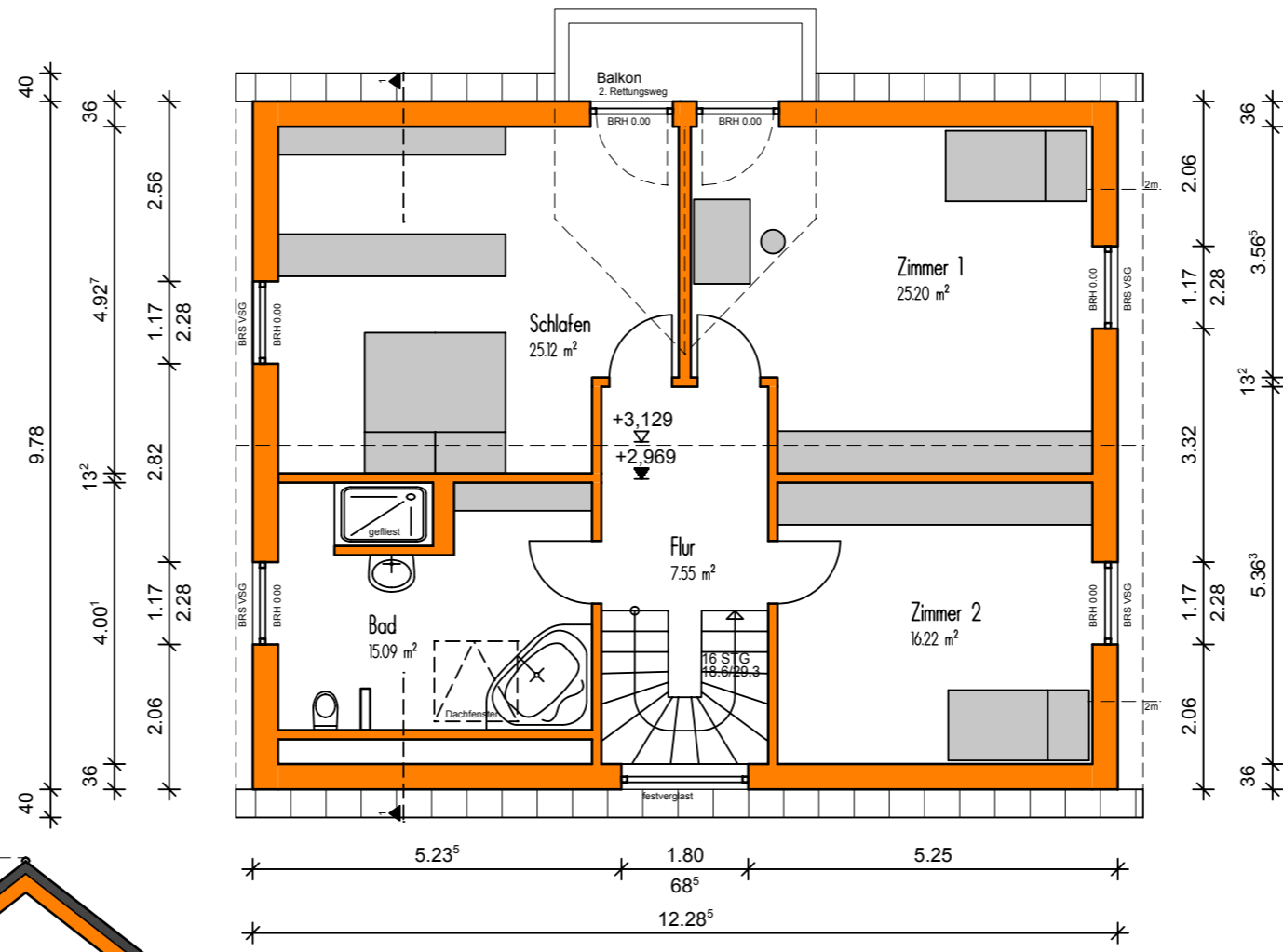

### SCHNITT 1-1

