

LEGENDE :

BETON

HOLZBAU

4841

BAUANTRAG

BAUVORHABEN

Neubau eines Einfamilienhauses
mit Einliegerwohnung und Garage

"Hinterm Hof II"
Flurstück 4841
79415 Bad Bellingen

BAUHERRSCHAFT

UNTERGESCHOSS

PLAN NR. 01 - 1
M. 1 : 100

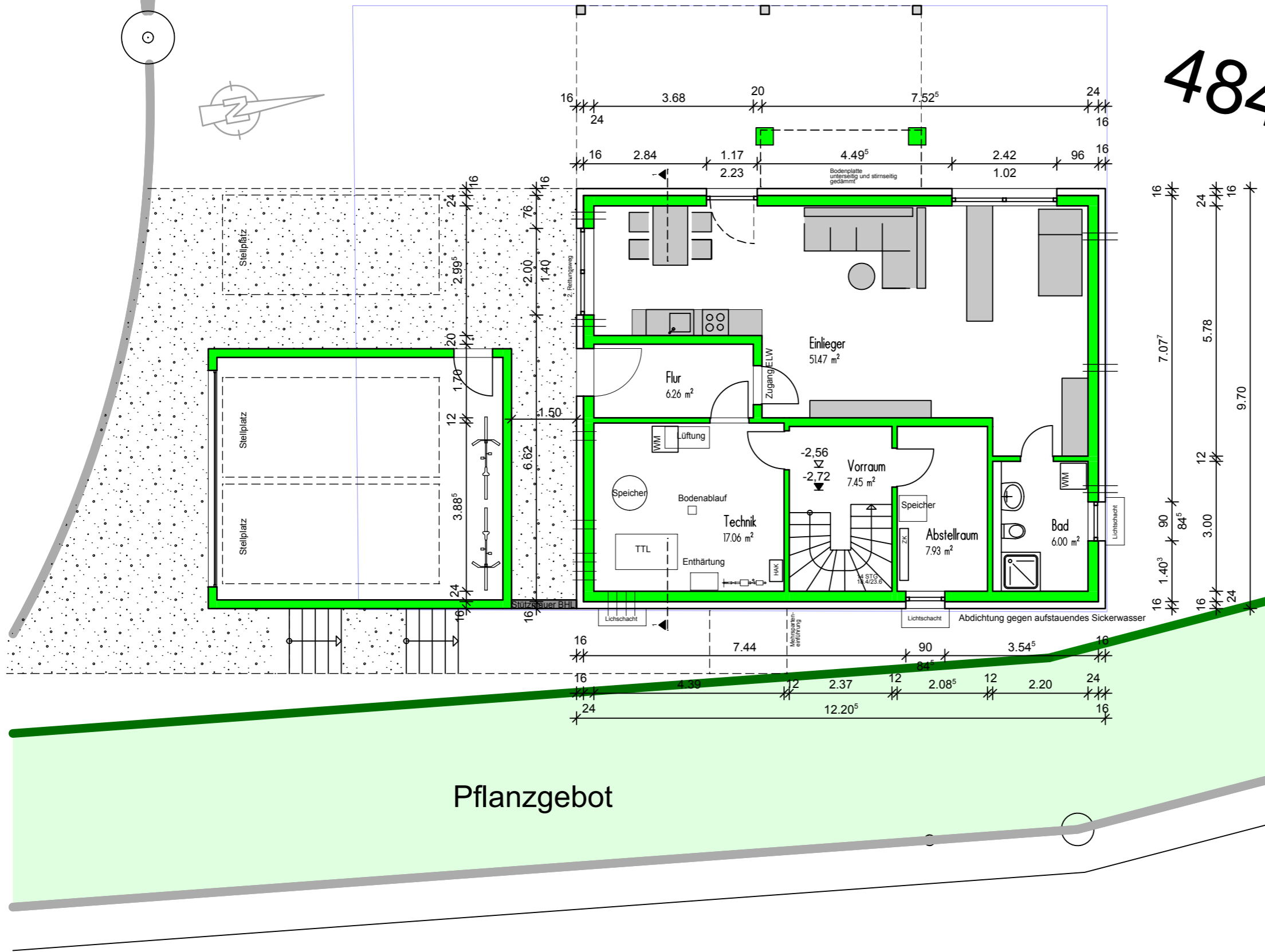

Pflanzgebiet