Neubau eines Mehrfamilienhauses in Dietenheim

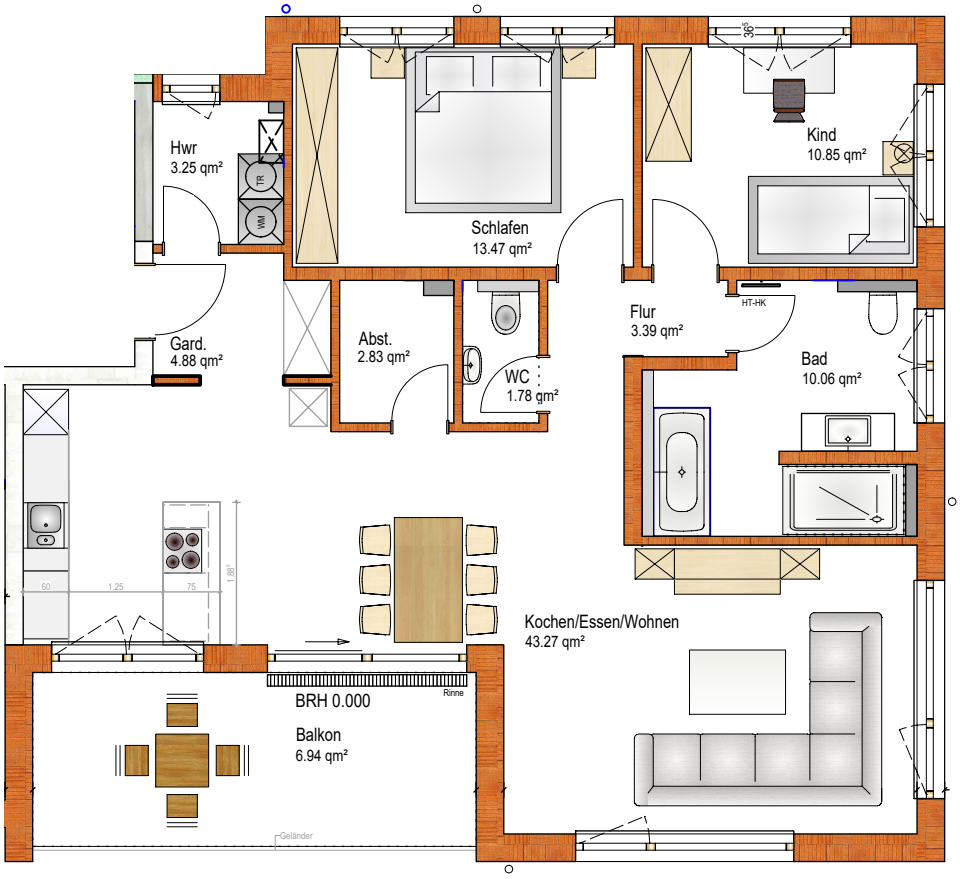

OG Grundriss Wohnung 3

M 1:100