

NORDEN

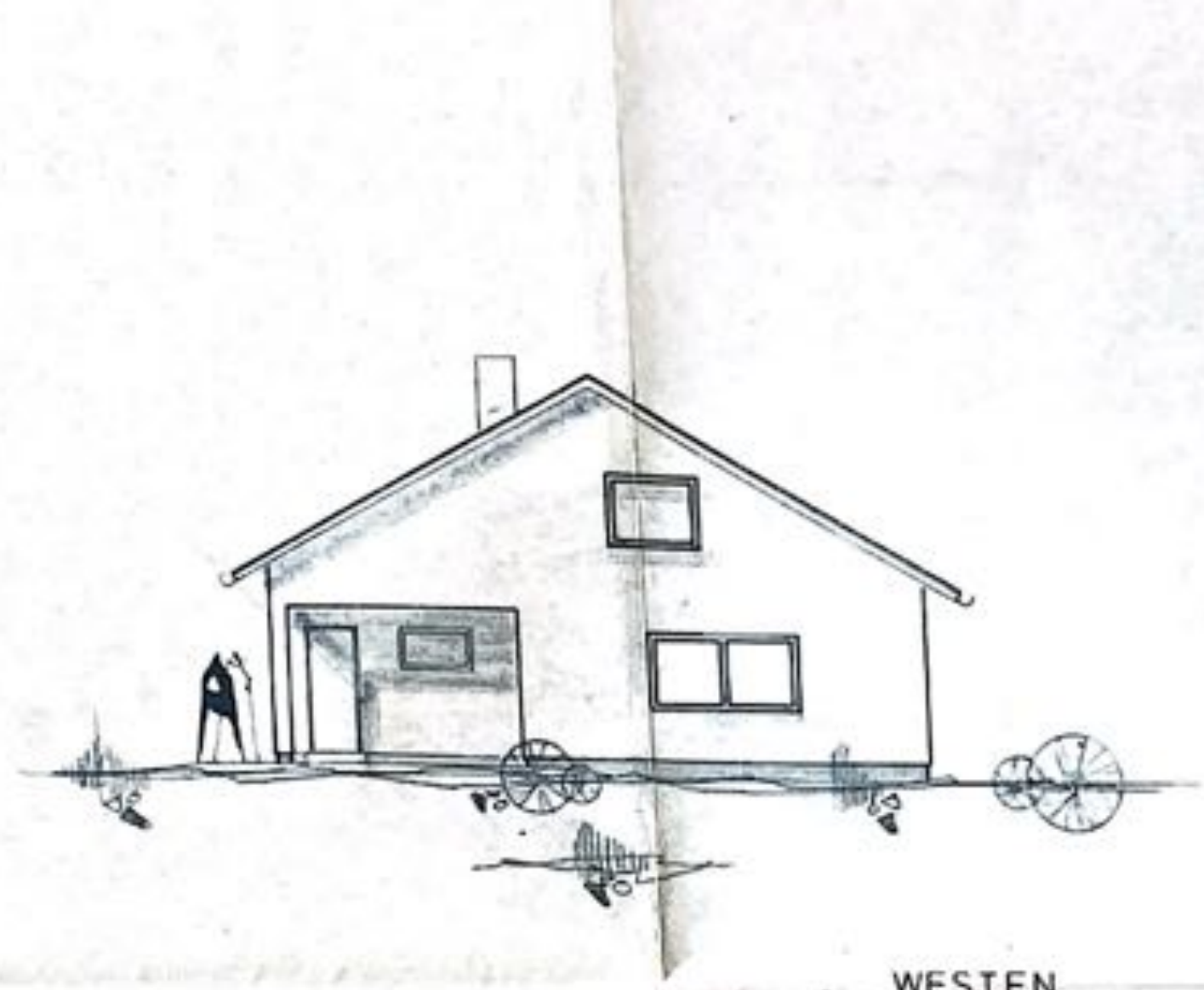

WESTEN

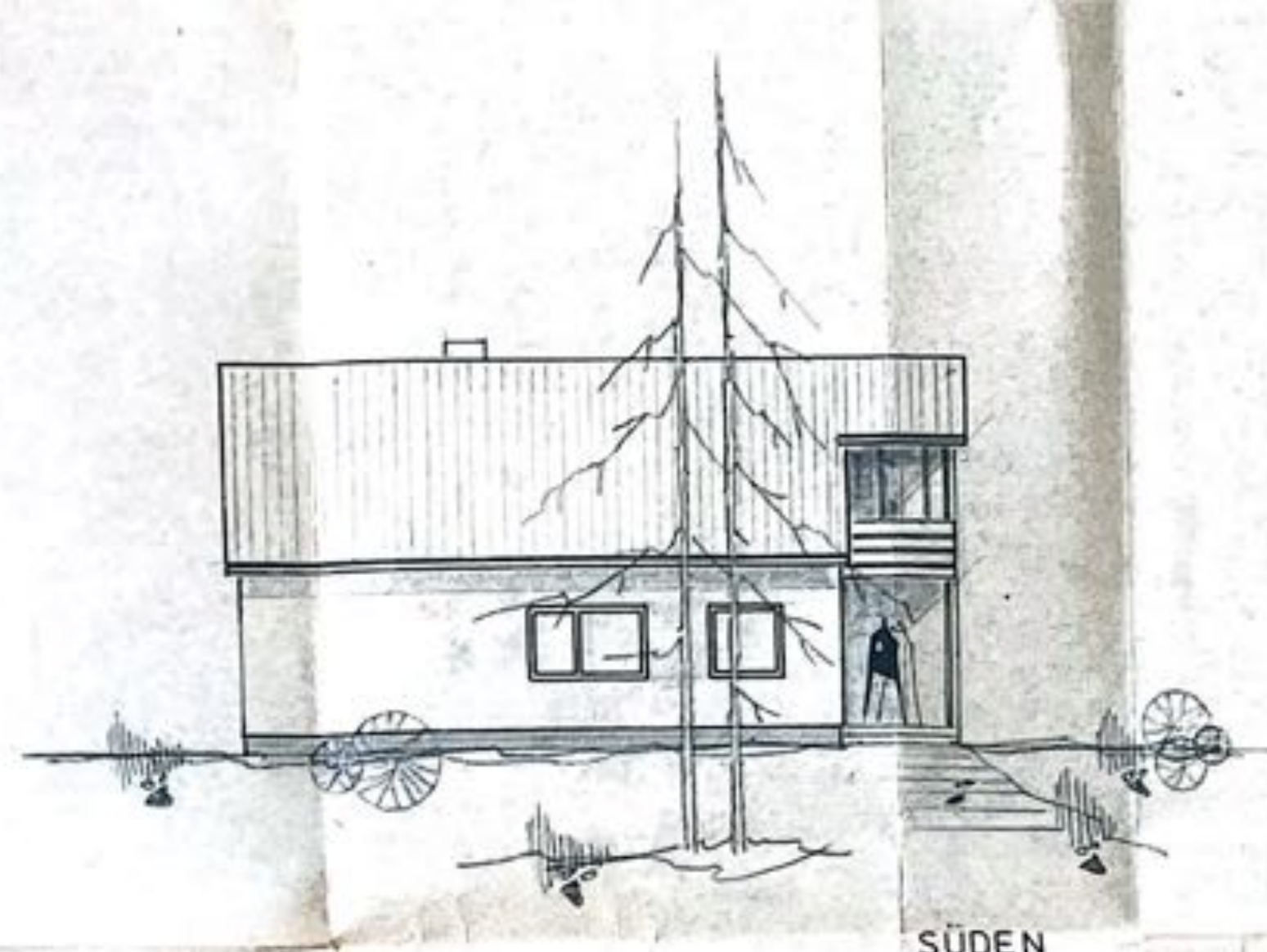

SÜDEN

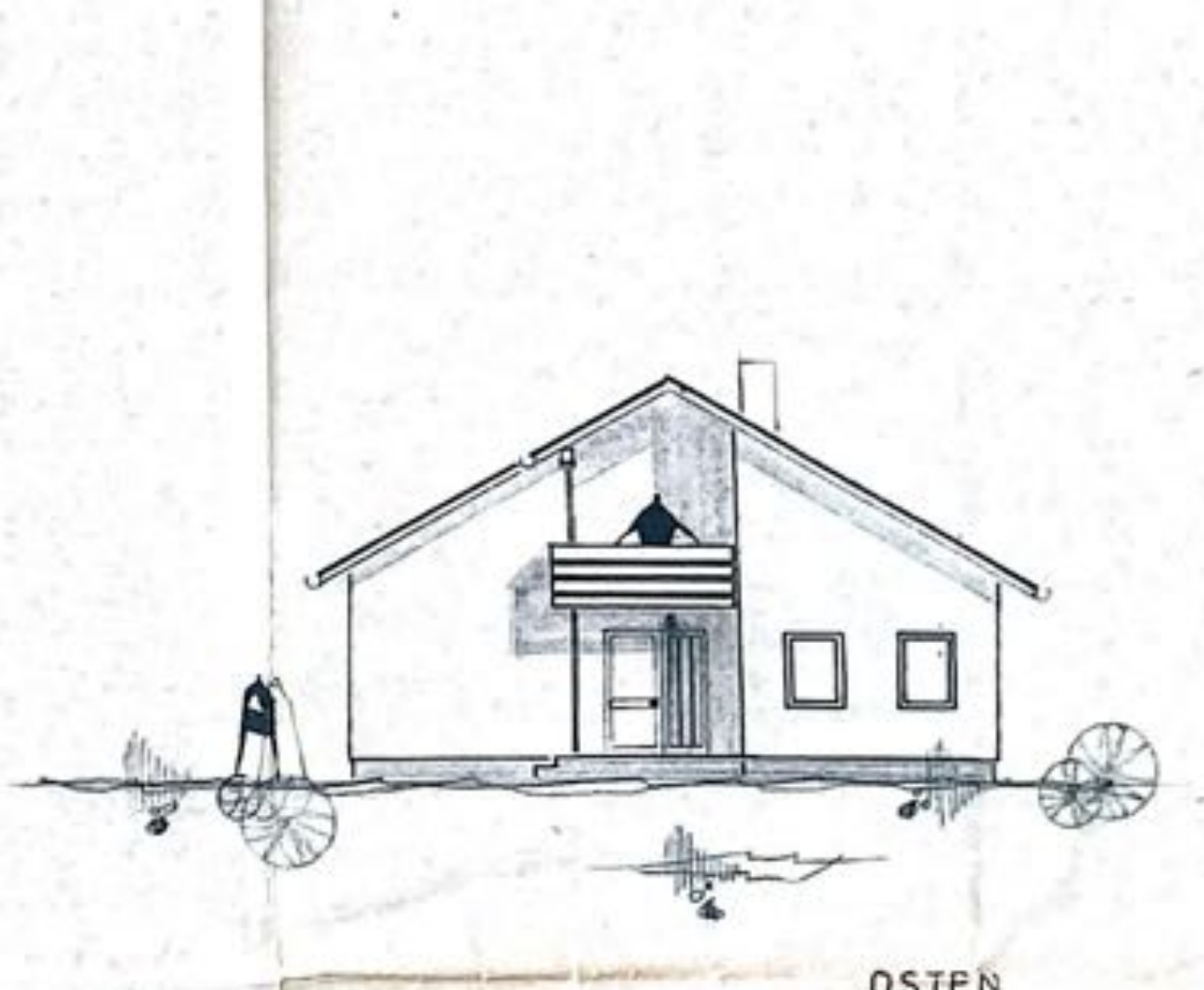

OSTEN

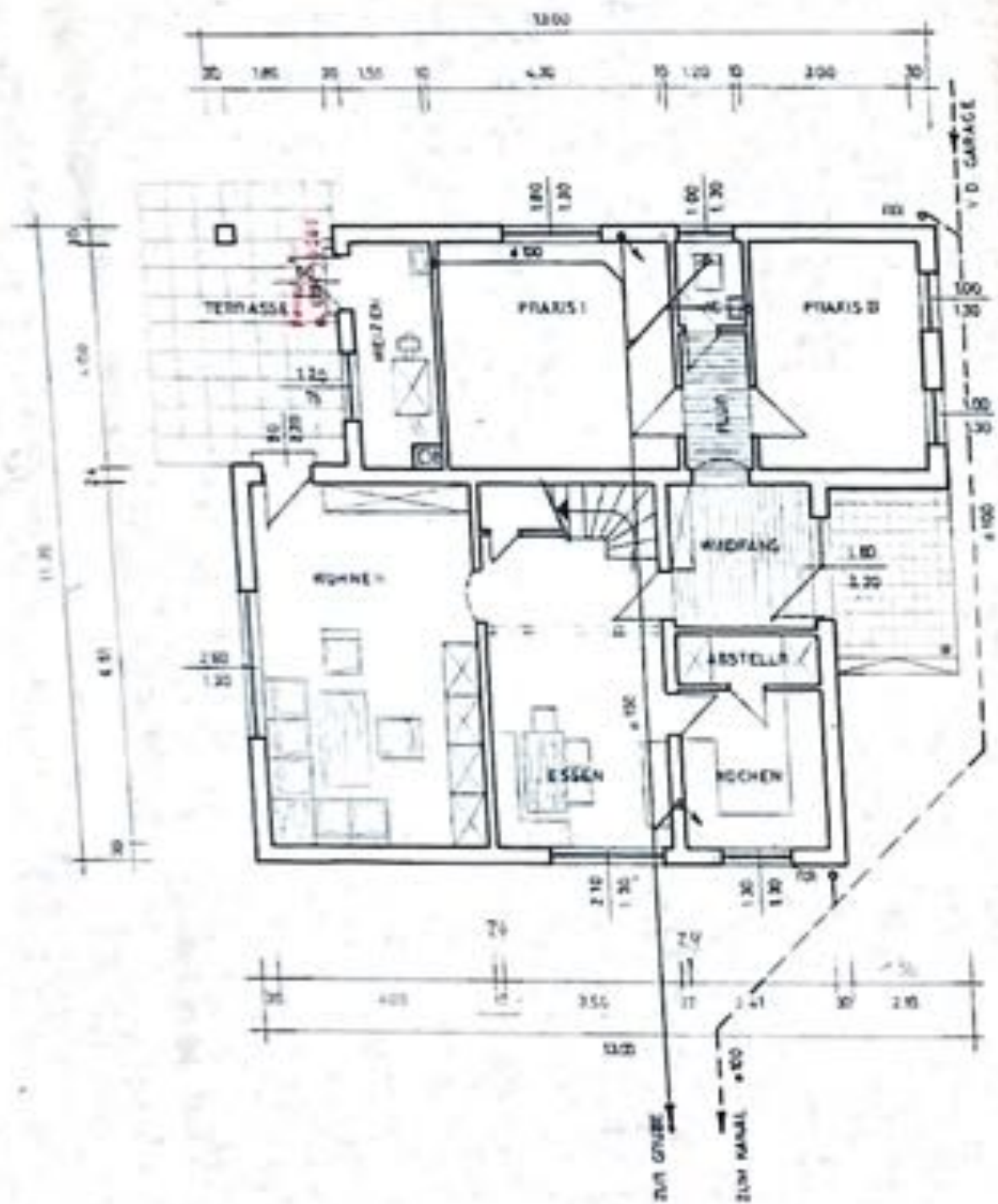

ERDGESCHOSS

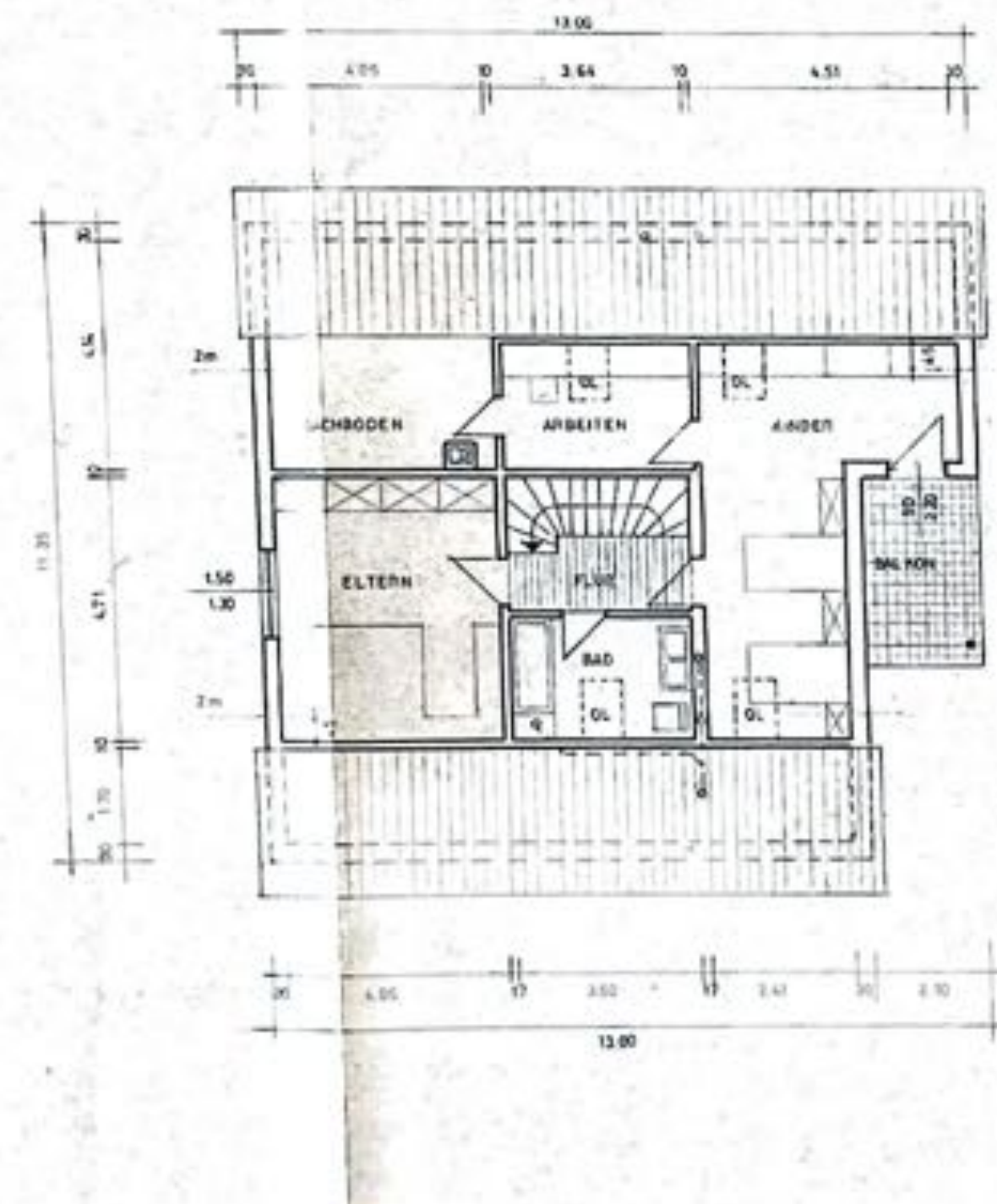

DACHGESCHOSS

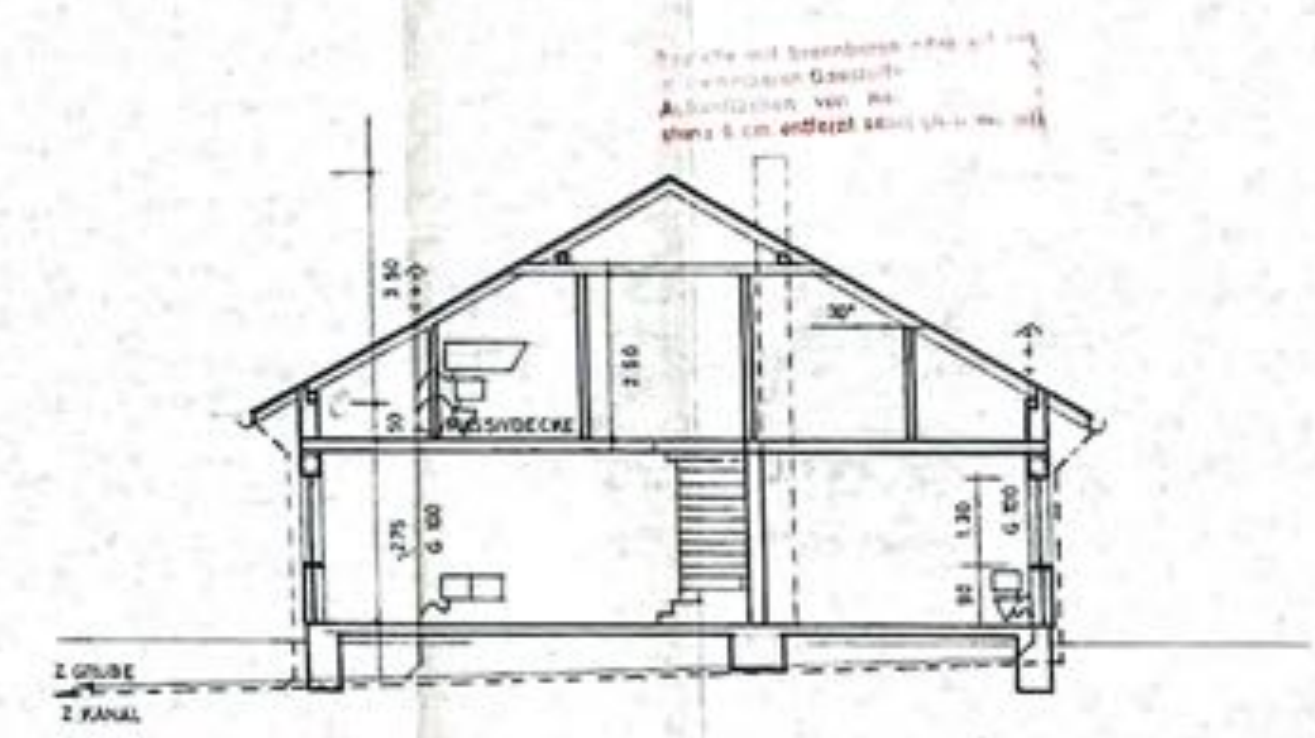

SCHNITT

ENTWÄSSERUNGSPLAN
 NEUBAU EINES WOHNHAUSES MIT
 GARAGE IN SERRFELD, NEUBAU-
 BIET FL. NR. 315 /

DER BAUHERR:
 BRUNO U. HELDEGARD FARR, 8720 SERRFELD, PULI, SCHOPPER STR. 10
Bravo
Widwald Farr

DIE NACHBARN:
Günter Thies
 Die Aufsicht von Gerhart
 und die Ausführung der Bauarbeiten
 ist angeht zu dem 27. Juni
 Technisch geprüft von A. Widwald Farr
 am 05. Juli 1977
 Der Kreisbauwart
Widwald

DIE GEMEINDE:
 Gem. Verwaltung
 8729 Serrfeld
Widwald

GRUNDRISS - ANSICHTEN - SCHNITT
 HOFFHEIM IM JUNI 1977
 LEOPOLD BULHELLER
 Gerhartstr. 10
 8729 Serrfeld, Tel. 05523/30416/01

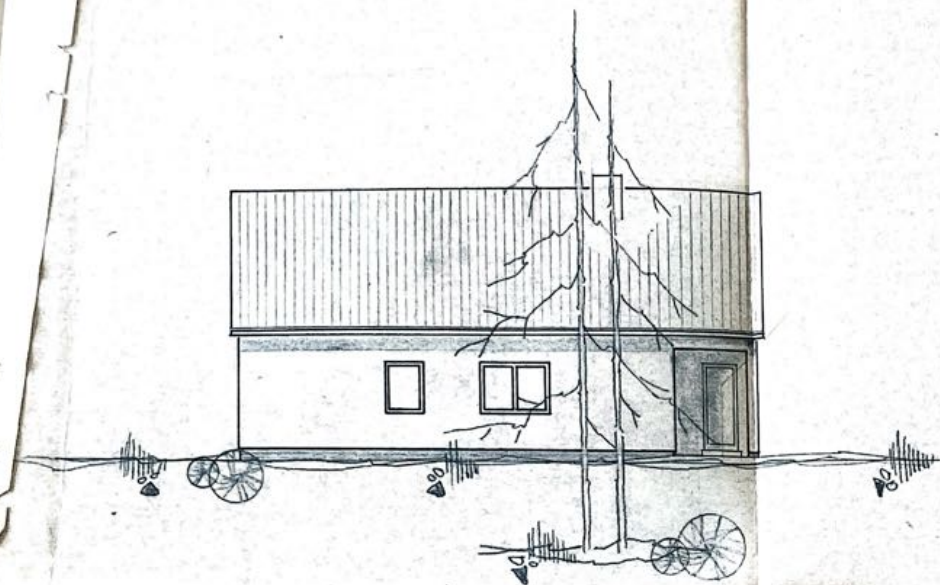

NORDE

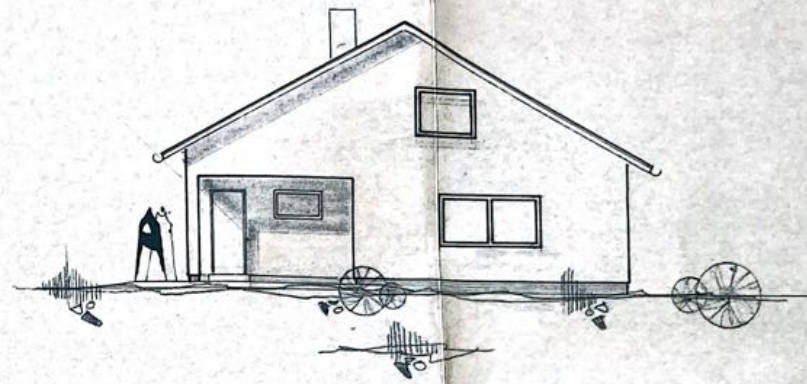

WESTEN

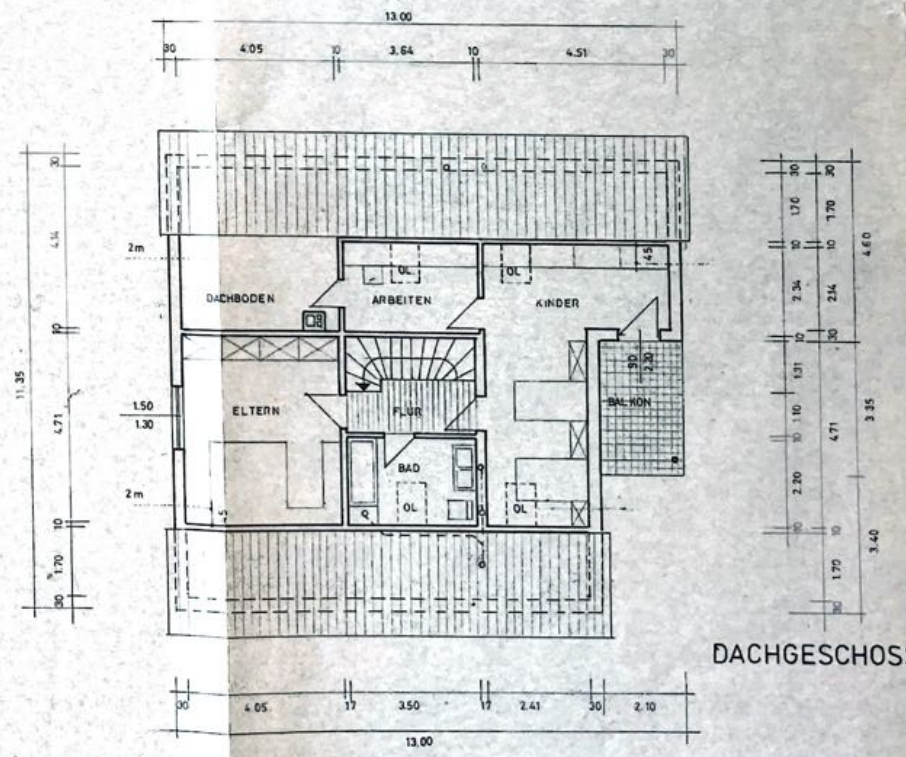
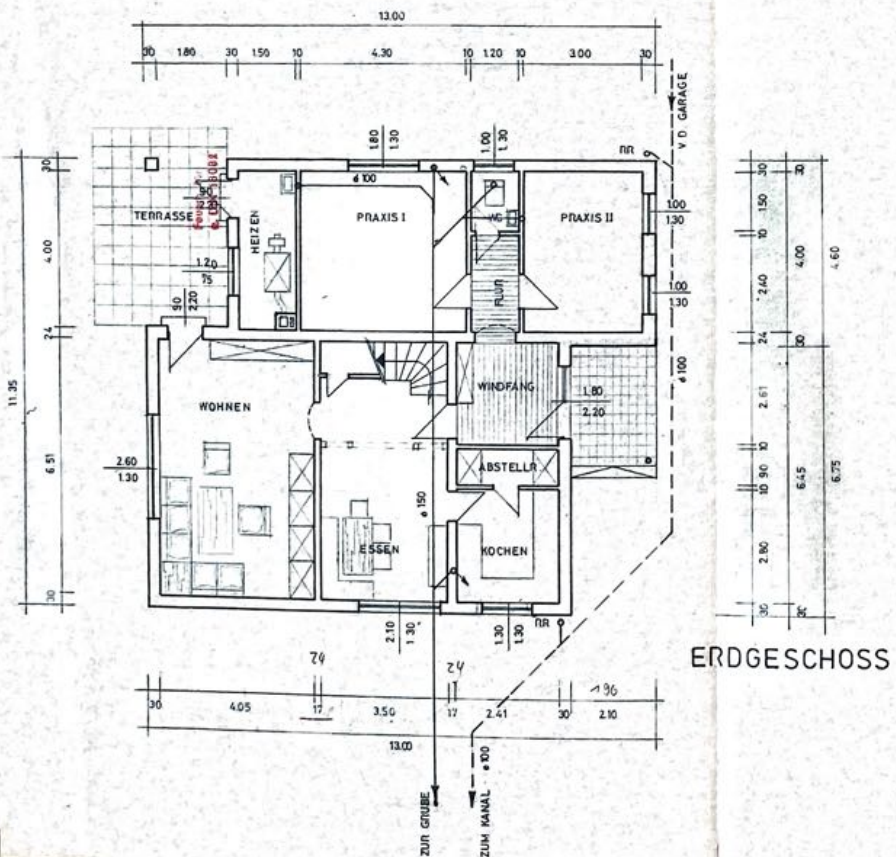

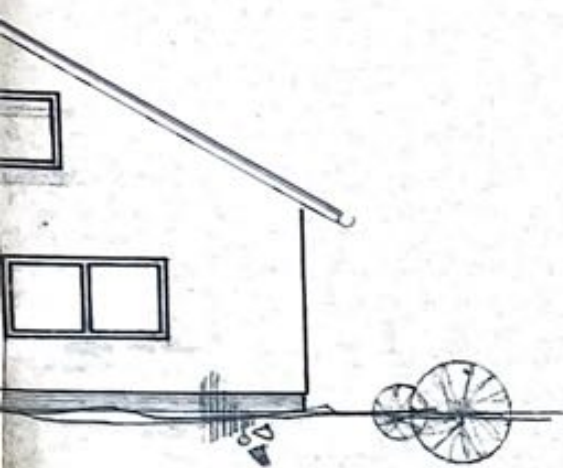

WESTEN

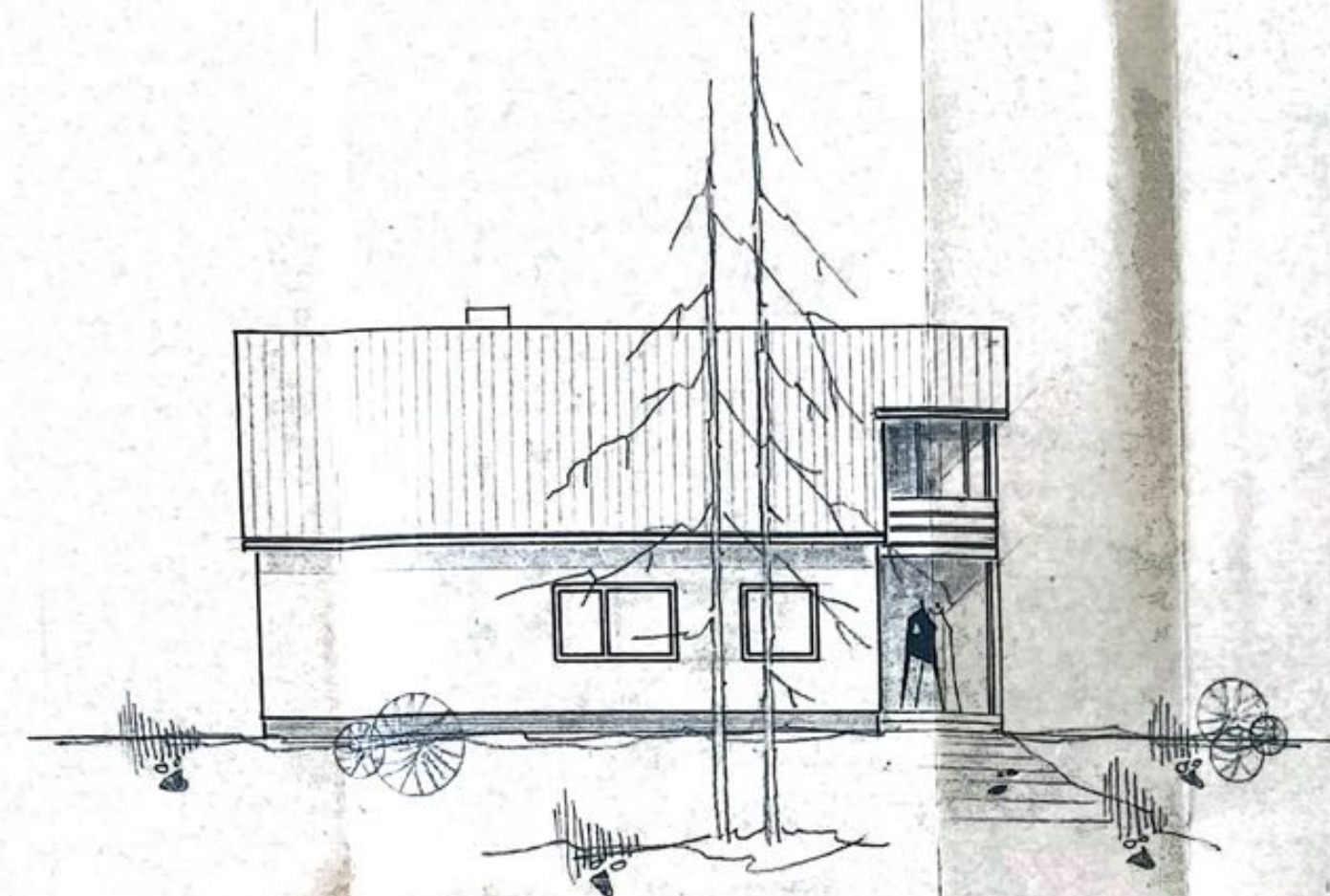

SÜDEN

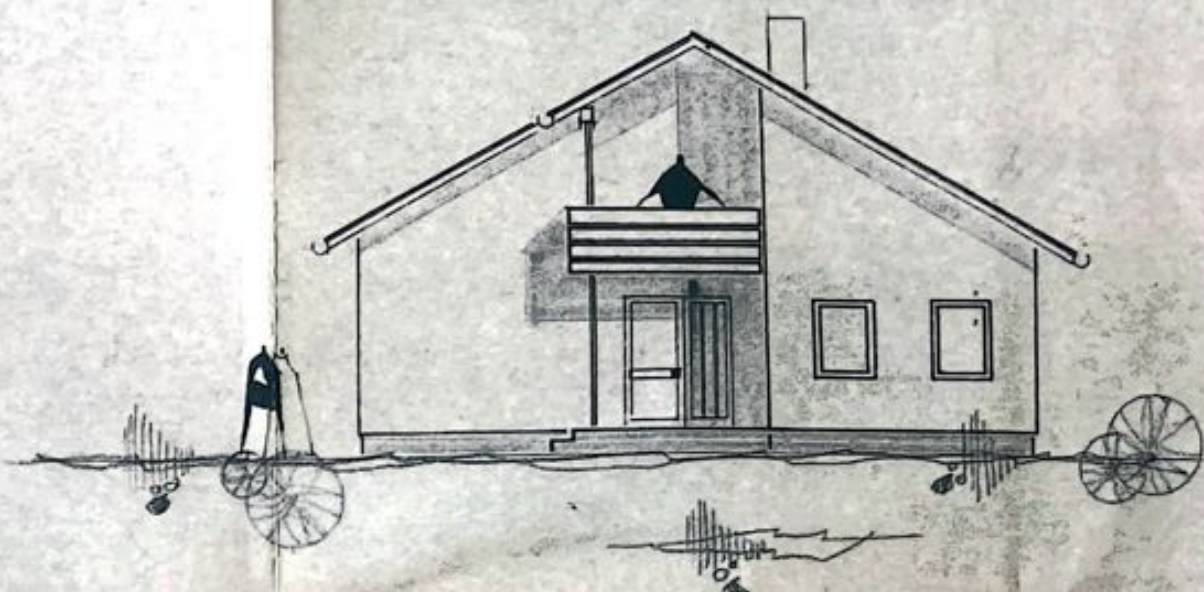

OSTEN

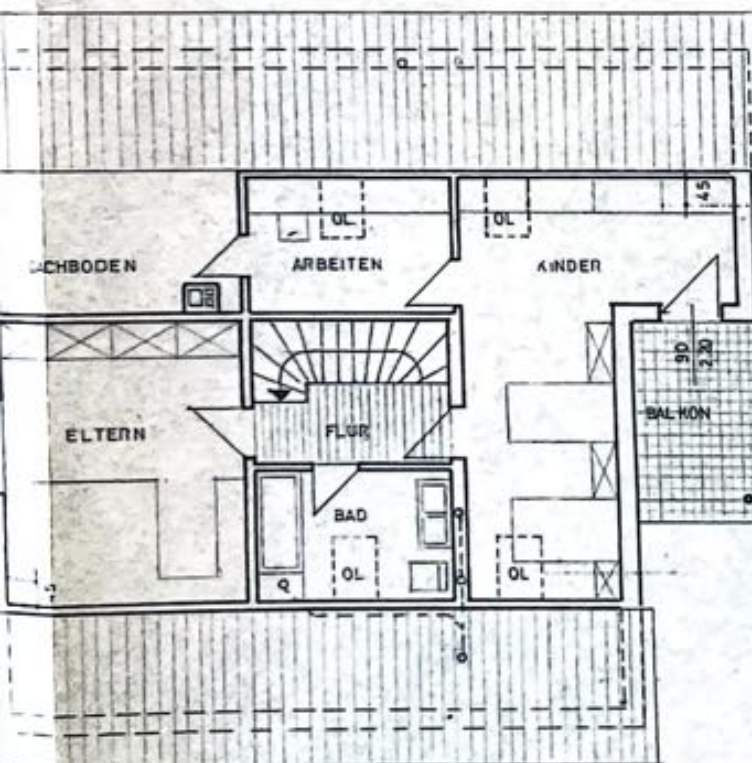
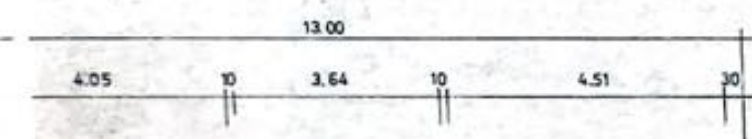

DACHGESCHOSS

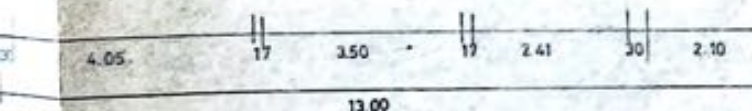
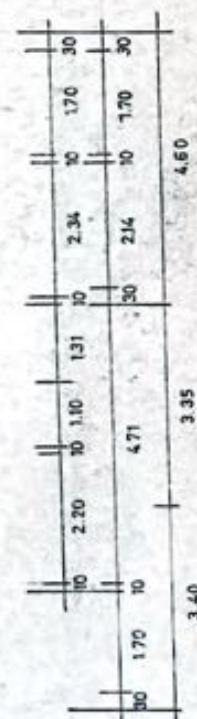

Alle mit brennbaren oder leicht brennbaren Baustoffe
 Außenflächen von Kamin
 etwa 6 cm entfernt sein (Art. 10, 11)

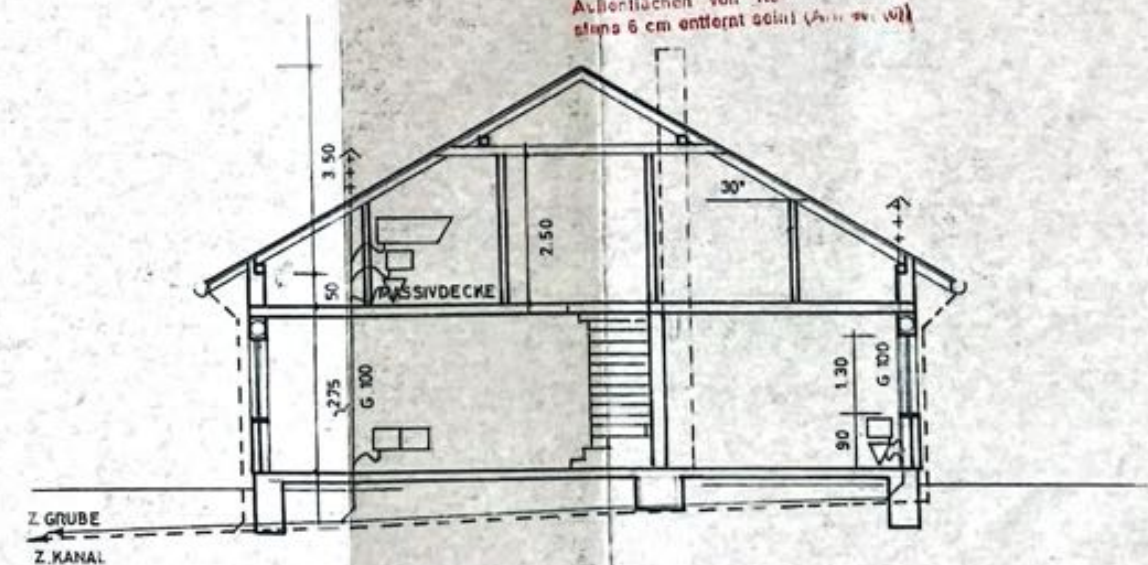

SCHNITT

ENTWÄSSERUNGSPLAN
 NEUBAU EINES WOHNHAUSES MIT
 GARAGE IN SERRFELD, NEUBAU-
 BIET FL. NR. 315/

Genehmigt unter den im Bescheid von 11. JULI 1977
 Nr. 713/72 angeführten Bedingungen und Auflagen
 Bad Neustadt a. d. Saale, den 11. JULI 1977
 Landratsamt Rhön-Grabfeld

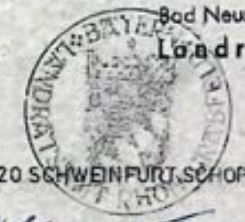

DER BAUHERR:
 BRUNO U. HILDEGARD FARR, 8720 SCHWEINFURT, SCHOPPER STR.
Bruno u. Hildegard Farr

DIE NACHBARN:
Günter Thies
 Die Auflagen des Genehm.
 sind bei der Durchführung der Bauarbeiten
 strengstens zu beachten.
 Technisch geprüft mit Ausnahme der Standsicherh.
 bei der Wärme- und Schallschutz.
 Bad Neustadt/Saale, den 05. Juli 1977
 Der Kreisbaumeister

DIE GEMEINDE:
 Gem. Verwaltung
 8729 Serrfeld
Meyer

GRUNDRISS - ANSICHTEN - SCHNITT

HOFHEIM IM JUNI 1977
 LEOPOLD BULHELLER
 General-Vernehmen
 für Schreinerarbeiten
 Baugeschäft, Bauhof
 8729 Hofheim, Tel. 09523/30416101