

ALLE MASSE SIND AM BAU ZU PRÜFEN!

Zweitschrift

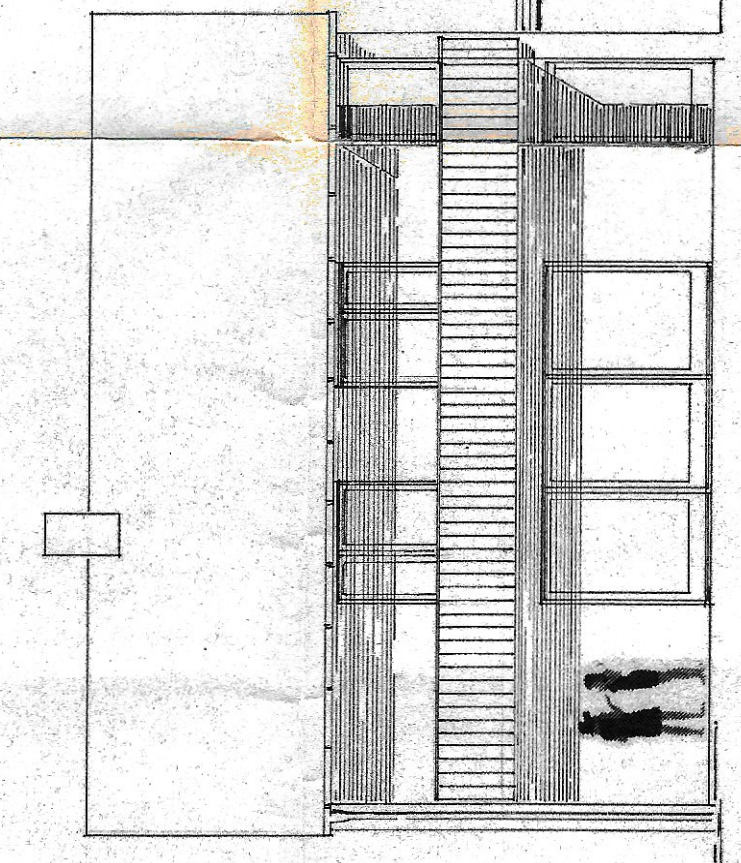

WEST - ANSICHT

- DACHNEIGUNG 23°
- PANNEN
- PFETTDACHSTUHL
- STAHLBETONDECKEN
- ROLLLÄDEN
- HLZ 150
- MASSIVTREPPEN
- SCHALUNGBETON
- BETONFUNDAMENTE
- AUF TRAGFÄHIGEM BODEN

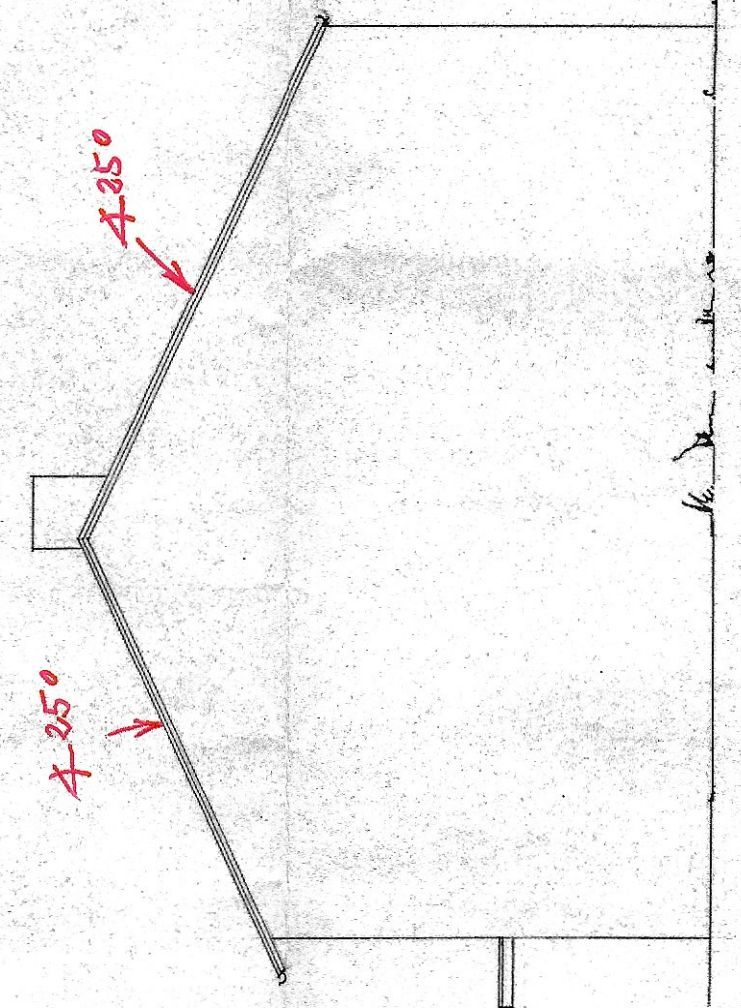

NORD - ANSICHT

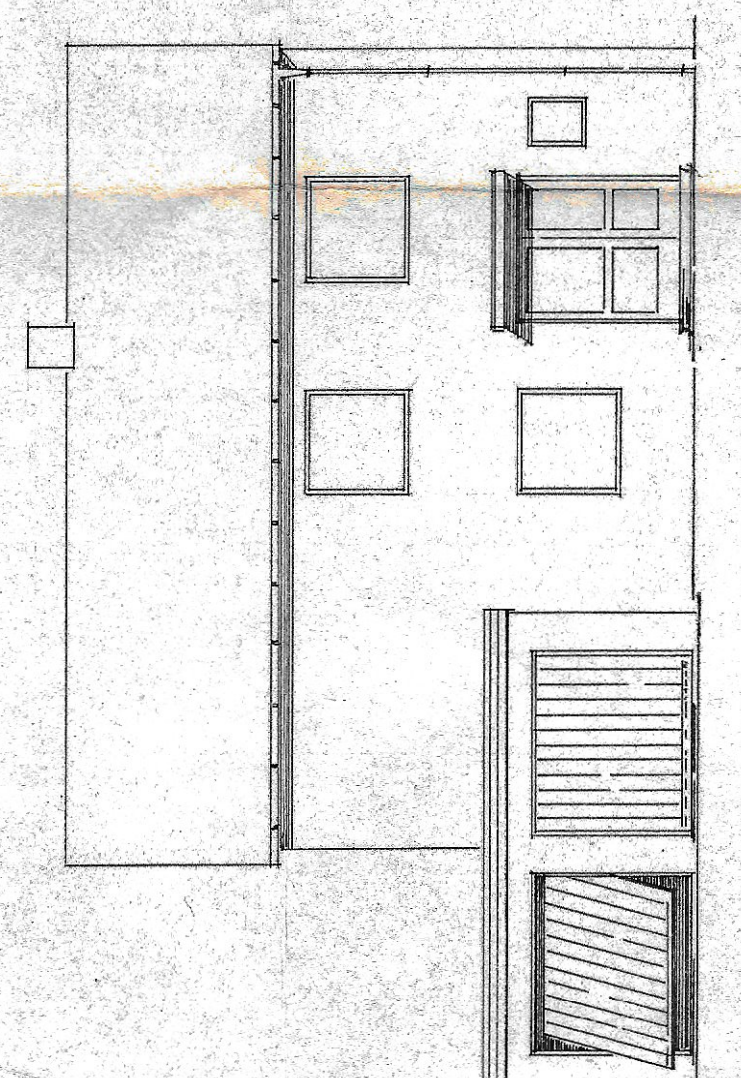

OST - ANSICHT

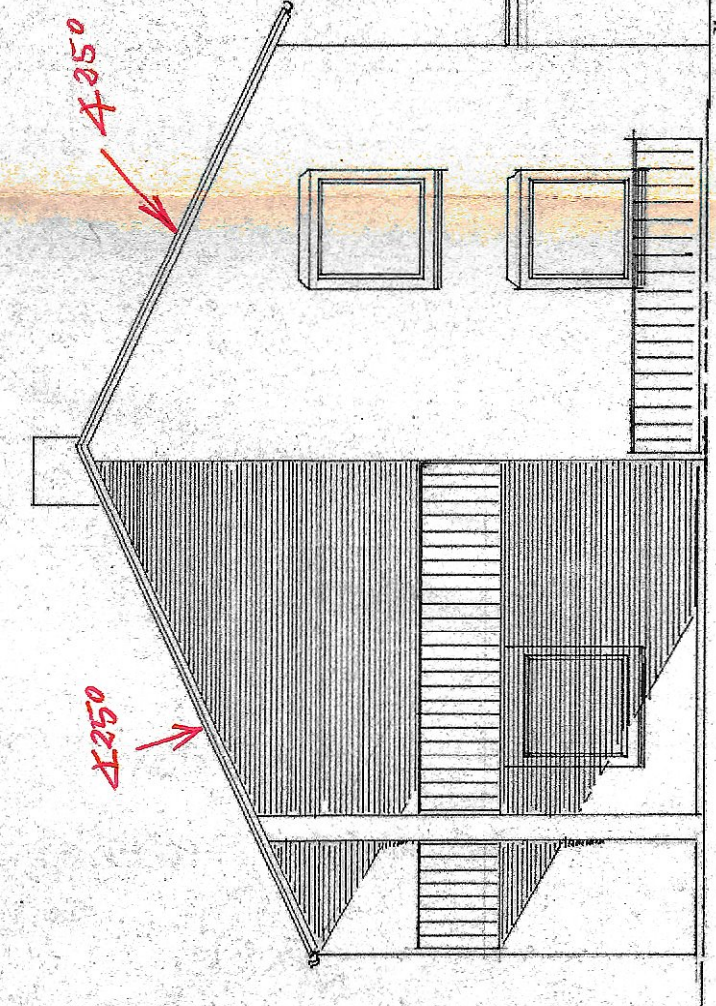

SÜD - ANSICHT

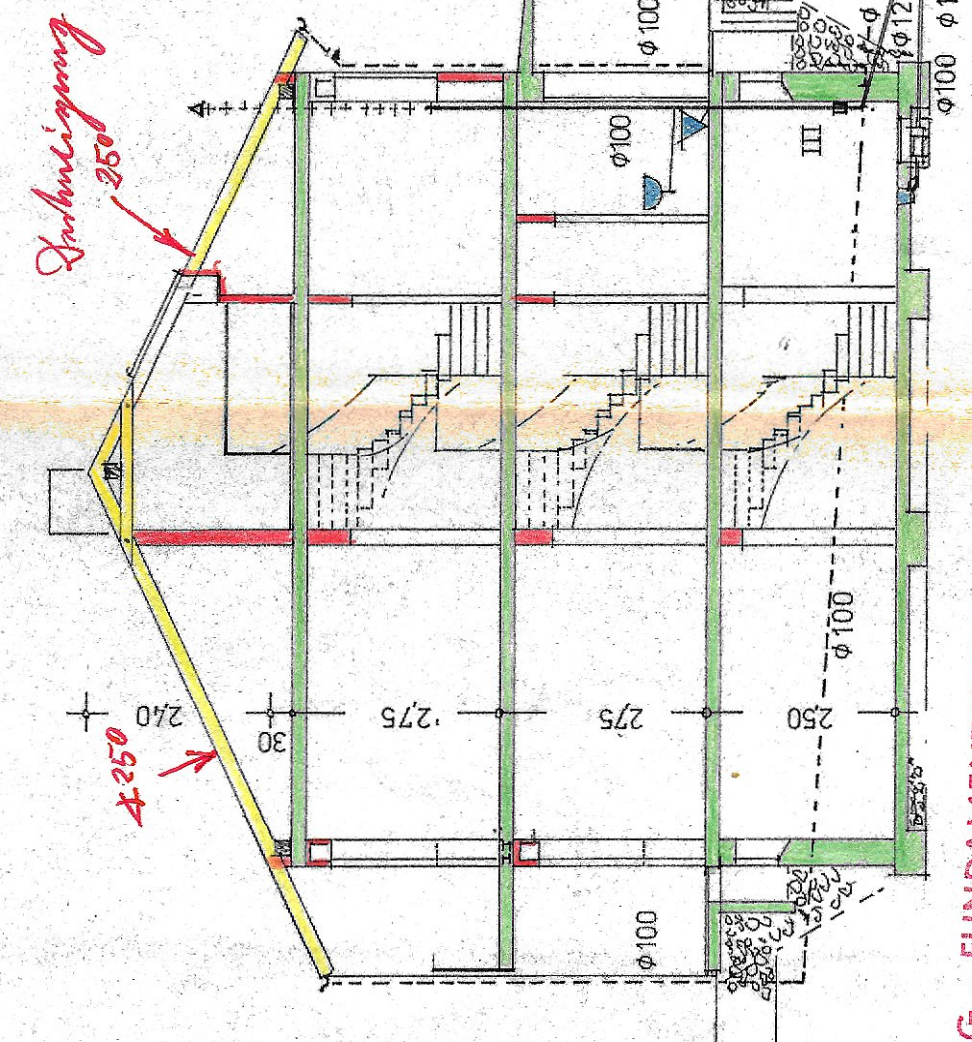

ACHTUNG - FUNDAMENTERSCHNITT

Einbau vorgeschrieben!
V.z. Baubeginn in den Ei.-Inst. oder das Stromversorgungsunternehmen befragen.

Grundabschnittszeichnung nach DIN 2936 Blatt 1 und Blatt 2

4000mm Jungstahlfeld!
Anschlüssen an den Kanal nach Kanalanschlussplan nach Angabe der Handl!

ENTWÄSSERUNG

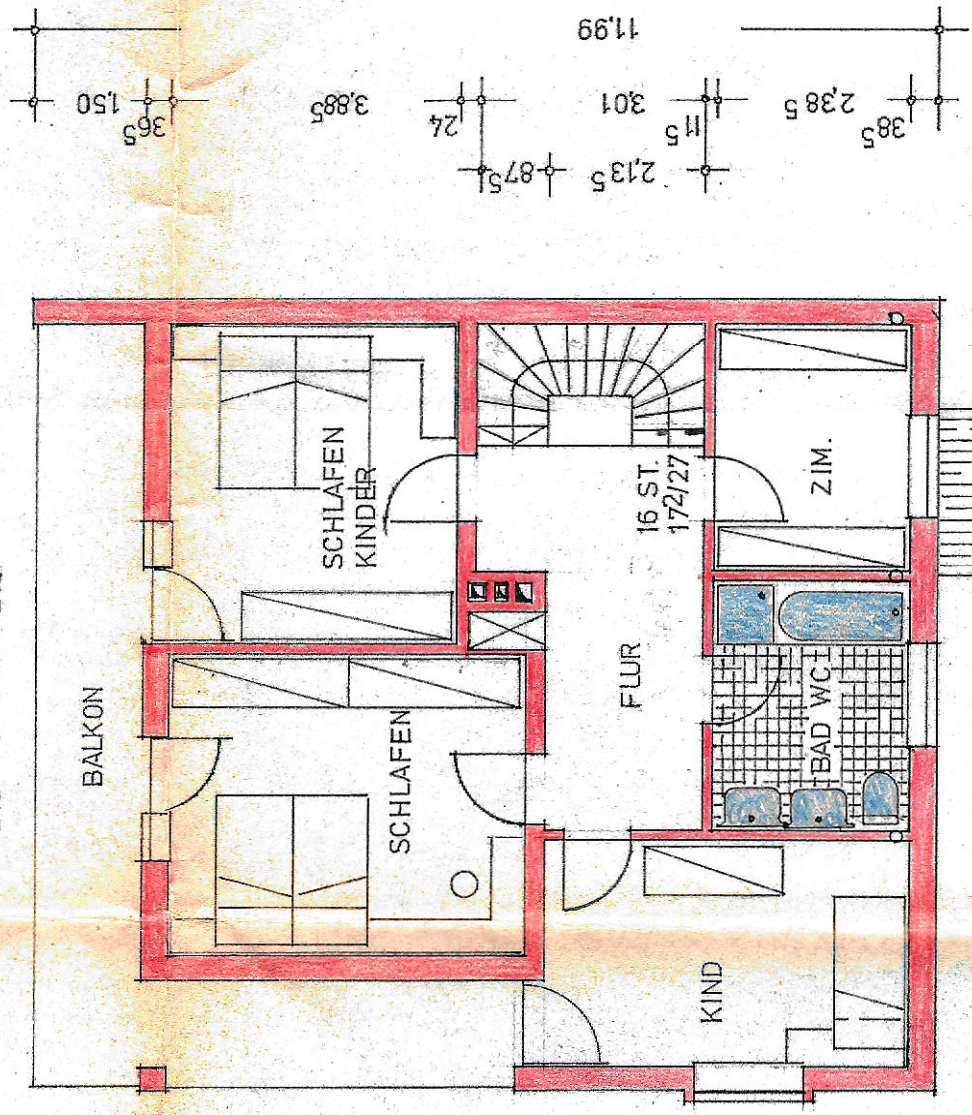
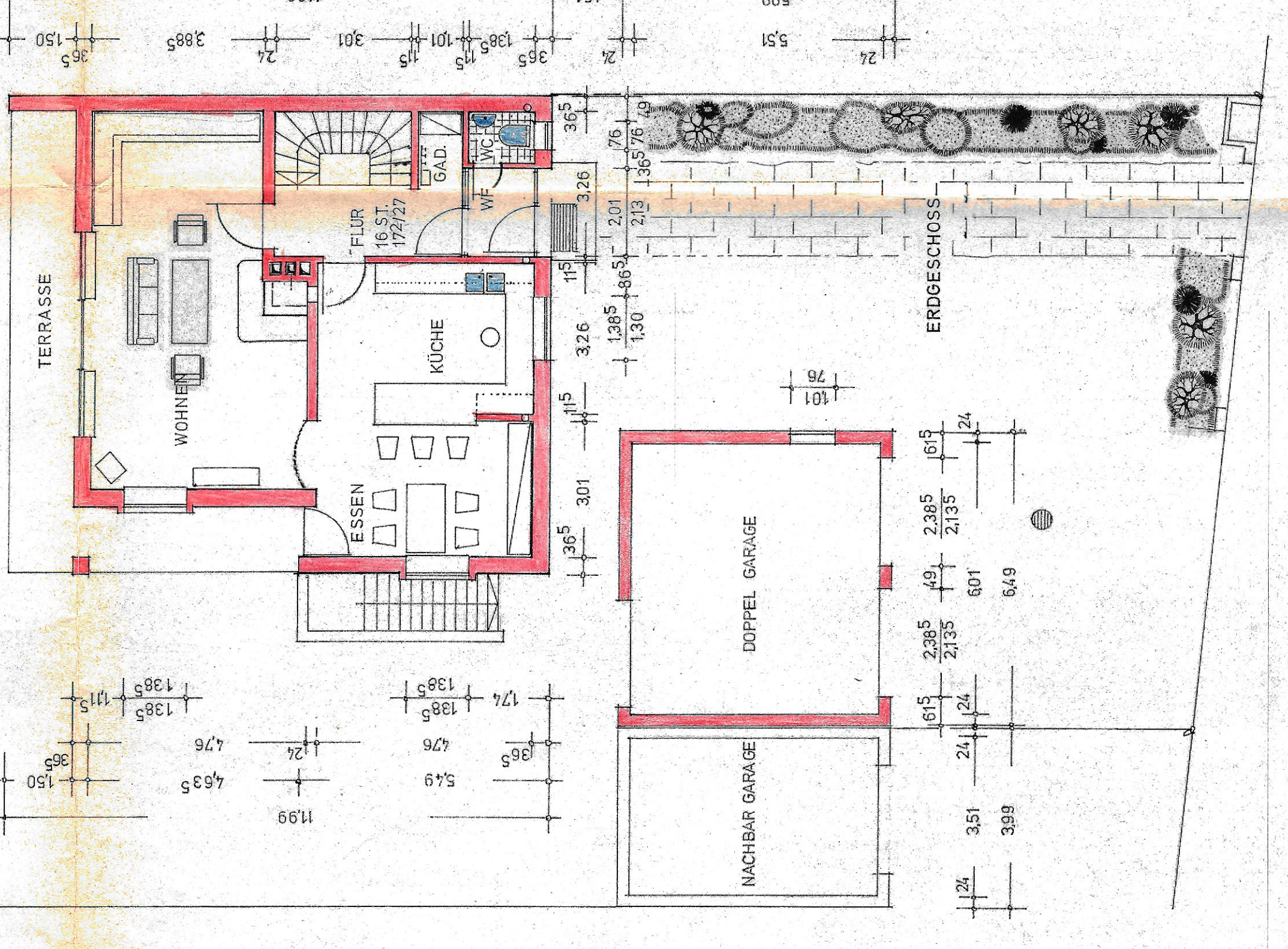
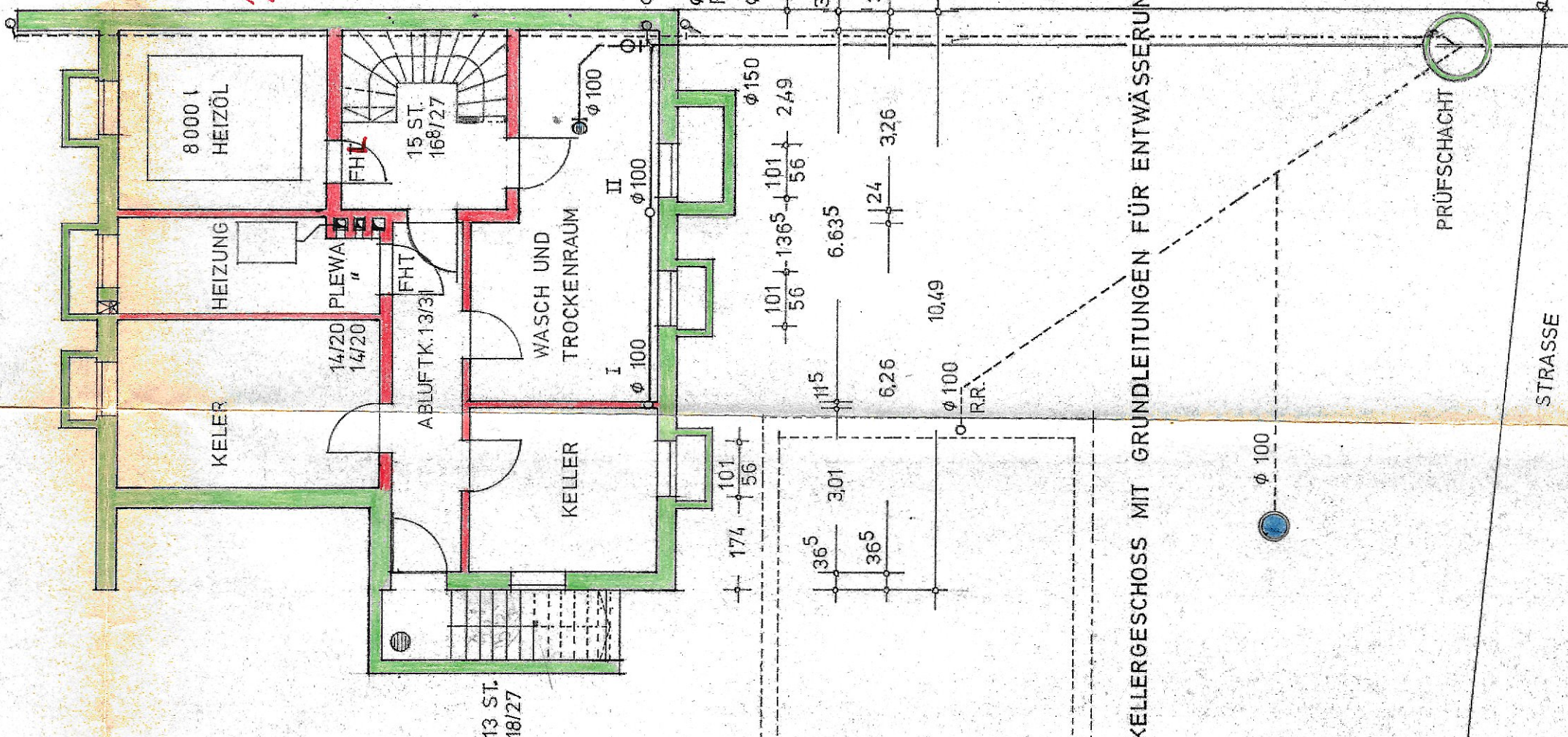
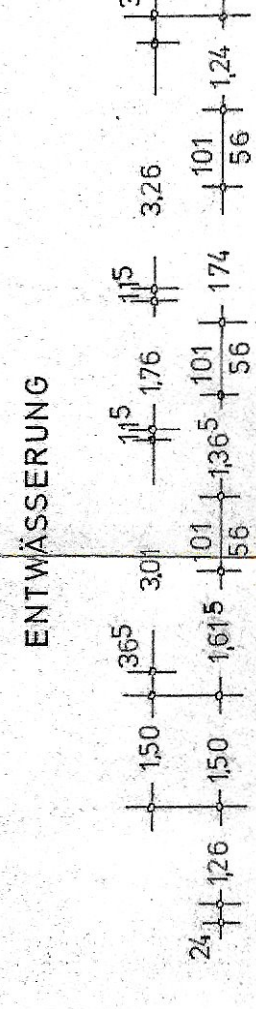

OBERGESCHOSS

KELLERGESCHOSS MIT GRUNDLEITUNGEN FÜR ENTWÄSSERUNG

Zweitschrift
 TEKURPLAN ZUM NEUBAU EINES EINFAMILIENWOHNHAUSES
 IN MOOSBURG BAUGEBIET WESTERBERG MOZART-STR. 30
 FLURSTÜCK'S TEILFLÄCHE NR. 1054/11
 BAUHERR: NORBERT U. ERIKA RITTER
 8051 HAAG RINGSTR. 6
 AN STELLE DES HERRN ALOIS WEINDL
 805 FREISING ANGERSTR. 42
 MASSTAB 1:100
 BAUHERR: Peter Ritter
 NACHBARN: Hans Kienhölzl

Genehmigt mit Bescheid vom 28.08.2010 Nr. 1054/11/11
 Freising, den 27.08.2010
 Link

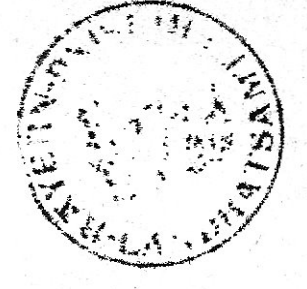

ERGOLDING DEN 27. AUGUST 1976

Matthäus Peitinger
 Zimmermeister
 8000 ERGOLDING
 Sportplatzstr. 87
 Telefon (0871) 79864

Peitinger