

WOHNHAUSNEUBAU
 IN UNTERBALBACH LGB. NR. 1413-1414
 NACHTRAG ZUR BAUGENEHMIGUNG
 VOM 16.3.1975 VERZ. NR. 1048/73

UNTERGESCHOSS M.1:100

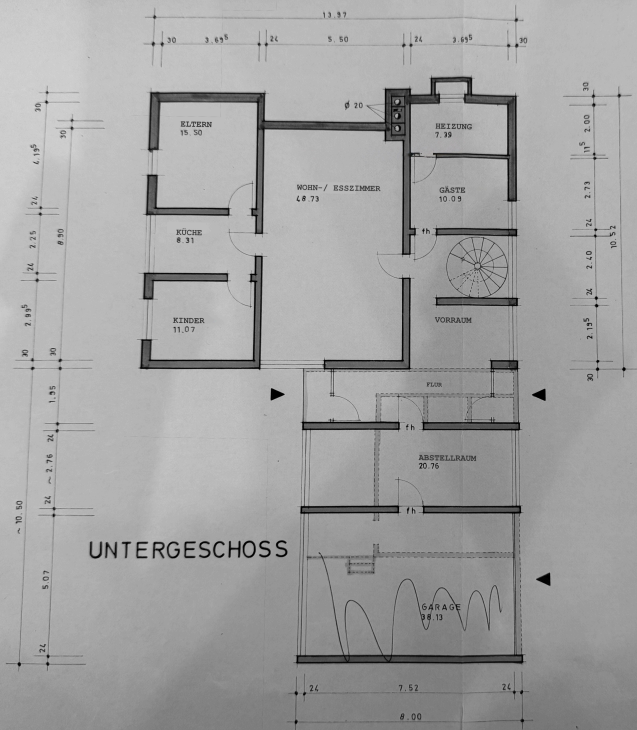

UNTERGESCHOSS

KARLSRUHE, IM AUG. 1976
 DER BAUHERR: DER ARCHITEKT

Guido Bomberger
 Pfingstweiler-Gesellschaft
 6804 Eppelheim, Heidelberg
 Christophstr. 57

BAU-ING. K. H. BAUMBE
 FREIARCHIT
 75 KARLSRUHE
 MARKUSSTRASSE 9 - TELEFON