

Nutzung: Rückmietung DPI
 Nutzung: NIVER/ALLG; EXTERN; LEERSTAND



Ⓢ Stellfläche

Anlage Geschosspläne 2009

Erstelldatum: 01.10.2009
 WE: 121091 GEB.: 01 GESCHOSS: UG01

ADRESSE:
 Gorsemannstr. 22
 28277 Bremen

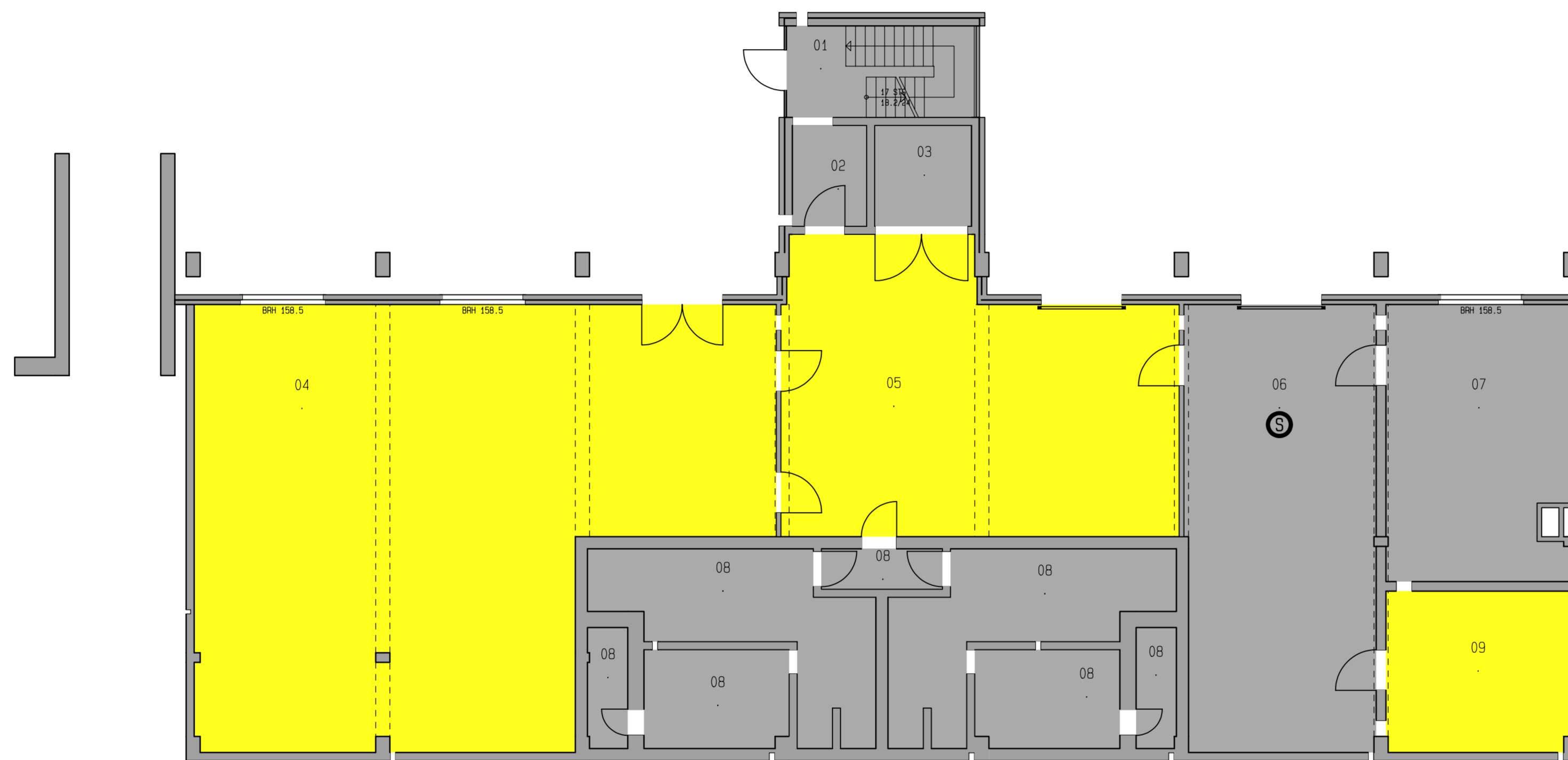

Index	Datum	Anderungen/Ergänzungen	Name	J.H.
D	17.12.07	Übernahme CoReCT		
C	09.11.05	Piktogramm m. Bauteilbez., Prüfstempel		Winter
B	06.02.04	Aussenflächen		Winter
A	13.02.03	Geschossbezeichnung Elite		Winter
A	13.02.03	Bearbeitung nach Vorgabe QS 1		Böttjer

Deutsche Post Bauen GmbH Niederlassung Bremen		 IMMOBILIEN
Kurfürstenallee 130 28211 Bremen	Tel.: (0421) 2447-401 Fax.: (0421) 2447-499	
Bauherr:	Deutsche Post Bauen GmbH Niederlassung Bremen Kurfürstenallee 130 28211 Bremen	
Architekt:		
Projekt:	Post-Plus-Fil.DPSV Bremen 61 Gorsemannstr. 22 28277 Bremen (Kattenturm)	
Klassifikation: Bestand Bestand		
Planinhalt Grundriss Kellergeschoss M.: 1:100		
Maßstab:	1:100	Blattgröße A1
Gezeichnet:	Lahmeyer	Datum: 03.07.2001
Projektverantw.:		
IMBES-Nr.:	Projekt-Nr.:	Plan-Nr.
12109101	999	A_002
		Index
		D